

B. PIESE DESENATE

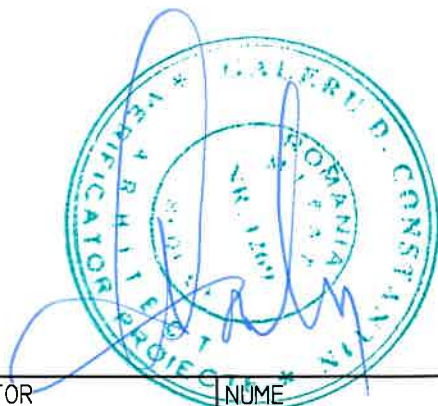

AMPLASAMENT



VERIFICATOR		NUME		SEMNATURA		REFERAT/EXPERTIZA NR. DATA	
Proiectant general: SC HAUSPLAN PROJEKT SRL J29/ 3487/2007; CUI 22966067 tel: 0723374396; e-mail: teodorescuioana4@gmail.com				BENEFICIAR: SC ET SERVICES SRL		PROIECT NR.: 342/2024	
SPECIFICATIE	NUME	SEMNATURA	SCARA: 1/5000	TITLU PROIECT: EXTINDERE CONSTRUCTIE EXISTENTA C2 CU SPATIU PRODUCTIE CONFECTII TEXTILE P+1E AMPLASAMENT: PLOIESTI, STR. DRUMUL SERII, NR. 16		FAZA: C.U.	
SEF PROIECT	ARH. IOANA TEODORESCU		DATA: Iunie 2024	TITLU PLANSĂ: PLAN DE INCADRARE IN ZONA		PLANSĂ NR.: A 01	
PROIECTAT	ARH. IOANA TEODORESCU						
DESENAT	ARH. RARES MATEI						

PLAN DE AMPLASAMENT SI DELIMITARE A IMOBILULUI

Scara 1:500

Nr. cadastral	Suprafata masurata	Adresa imobilului
122141	2410 mp	Mun. Ploiesti, str. Drumul Serii, nr. 16 - INTRAVILAN

Cartea Funciara	UAT	PLOIESTI
-----------------	-----	----------

A. Date referitoare la teren			
Nr. parcela	Categoria de folosinta	Suprafata (mp)	Menturi
1	Cc	2410	Teren intravilan parial imprejmuit, neimprejmuit intre punctele 54 si 55
Total		2410	

B. Date referitoare la constructii			
Cod constr.	Destinatia	Suprafata construita la sol (mp)	Menturi
C1	CA	44	Garaj P+1; Sc. desf.=18mp; Smanșarila=44mp
C2	CIE	187	Atelier S+P+E; Sc. desf.=407mp; Ssubsol=33mp; Smanșarda=187mp
C3	CA	103	Magazie P; Sc. desf.=103mp
Total		334	

Suprafata totala masurata a imobilului =2410mp
Suprafata din act =2500mp

Data: Iulie 2023

Inspector

- LIMITA DE PROPRIETATE
- CONSTRUCTII EXISTENTE
- EXTINDERI PROPUSE

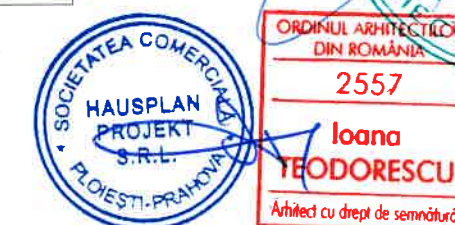

VERIFICATOR	NUME	SEMNRATURA	REFERAT/EXPERTIZA NR. DATA
Proiectant general: SC HAUSPLAN PROJEKT SRL J29/ 3487/2007; CUI 22966067 tel: 0723374396; e-mail: teodorescuioana4@gmail.com		BENEFICIAR:	PROIECT NR.:
		SC ET SERVICES SRL	342/2024
SPECIFICATIE	NUME	SEMNRATURA	TITLU PROIECT:
SEF PROIECT	ARH. IOANA TEODORESCU		EXTINDERE CONSTRUCTIE EXISTENTA C2 CU SPATIU PRODUCTIE CONFECTII TEXTILE P+1E
PROIECTAT	ARH. IOANA TEODORESCU		AMPLASAMENT: PLOIESTI, STR. DRUMUL SERII, NR. 16
DESENAT	ARH. RARES MATEI		TITLU PLANSA:
		IUNIE 2024	PLAN DE SITUATIE
			PLANSĂ NR.:
			A 02

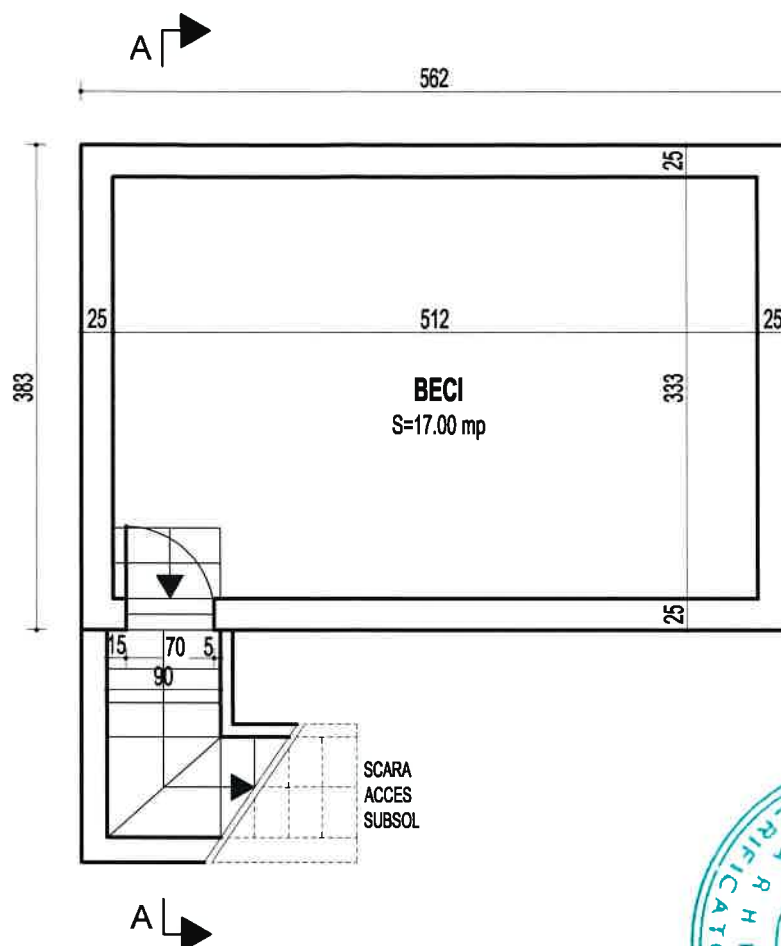

BILANT TERITORIAL EXISTENT

Arie construita = 187.00 mp
Arie desfasurata = 407.00 mp



CLASA DE IMPORTANTA IV
CATEGORIA DE IMPORTANTA D
GRADUL DE REZISTENTA LA FOC III
RISC DE INCENDIU MC
REGIM DE INALTIME S+P+1E
Hmax 6.94 m

VERIFICATOR		NUME		SEMNATURA		REFERAT/EXPERTIZA NR. DATA	
Proiectant general: SC HAUSPLAN PROJEKT SRL J29/ 3487/2007; CUI 22966067 tel: 0723374396; e-mail: teodorescuioana4@gmail.com				BENEFICIAR: SC ET SERVICES SRL			PROIECT NR.: 342/2024
SPECIFICATIE	NUME	SEMNATURA	SCARA: 1/500	TITLU PROIECT: EXTINDERE CONSTRUCTIE EXISTENTA C2 CU SPATIU PRODUCTIE CONFECTII TEXTILE P+1E AMPLASAMENT: PLOIESTI, STR. DRUMUL SERII, NR. 16			FAZA: S.F.
SEF PROIECT	ARH. IOANA TEODORESCU		DATA: IUNIE 2024	TITLU PLANSA: PLAN SUBSOL - SITUATIA EXISTENTA -			PLANSA NR.: A 03
PROIECTAT	ARH. IOANA TEODORESCU						
DESENAT	ARH. RARES MATEI						

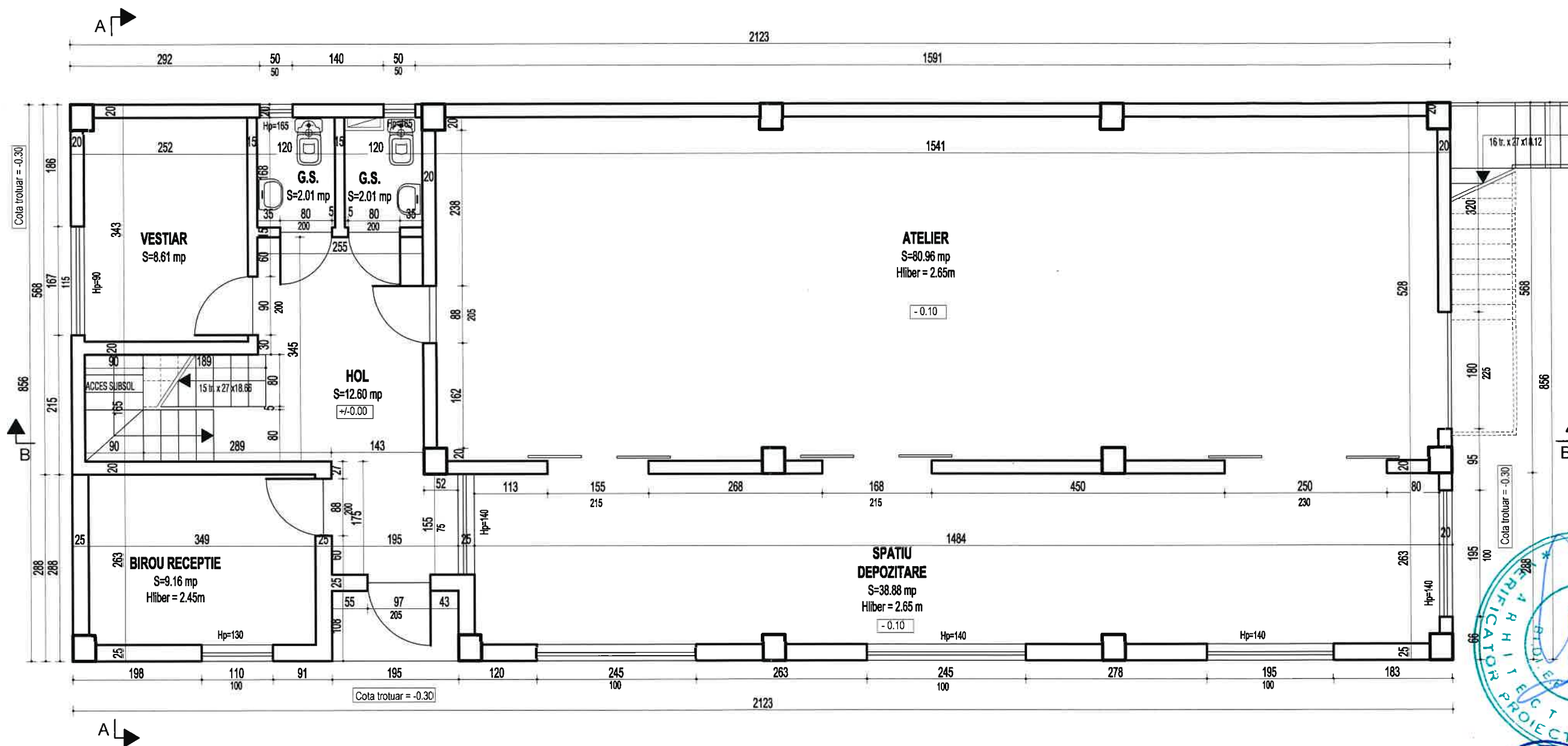

BILANT TERITORIAL EXISTENT

Arie construita = 187.00 mp
Arie desfasurata = 407.00 mp

CLASA DE IMPORTANTA IV
CATEGORIA DE IMPORTANTA D
GRADUL DE REZISTENTA LA FOC III
RISC DE INCENDIU MIC
REGIM DE INALTIME S+P+1E
Hmax 6.94 m

VERIFICATOR		NUME	SEMNETURA	REFERAT/EXPERTIZA NR. DATA	
Proiectant general:		SC HAUSPLAN PROJEKT SRL J29/ 3487/2007; CUI 22966067 tel: 0723374396; e-mail: teodorescuioana4@gmail.com		BENEFICIAR:	PROIECT NR.:
				SC ET SERVICES SRL	342/2024
SPECIFICATIE	NUME	SEMNETURA	SCARA:	TITLU PROIECT:	FAZA:
SEF PROIECT	ARH. IOANA TEODORESCU		1/50	EXTINDERE CONSTRUCTIE EXISTENTA C2 CU	S.F.
PROIECTAT	ARH. IOANA TEODORESCU		DATA:	SPATIU PRODUCTIE CONFECTII TEXTILE P+1E	PLANSĂ NR.:
DESENAT	ARH. RARES MATEI		IUNIE 2024	AMPLASAMENT: PLOIESTI, STR. DRUMUL SERII, NR. 16	A 04
				TITLU PLANSĂ:	
				PLAN PARTER	
				- SITUATIA EXISTENTA -	

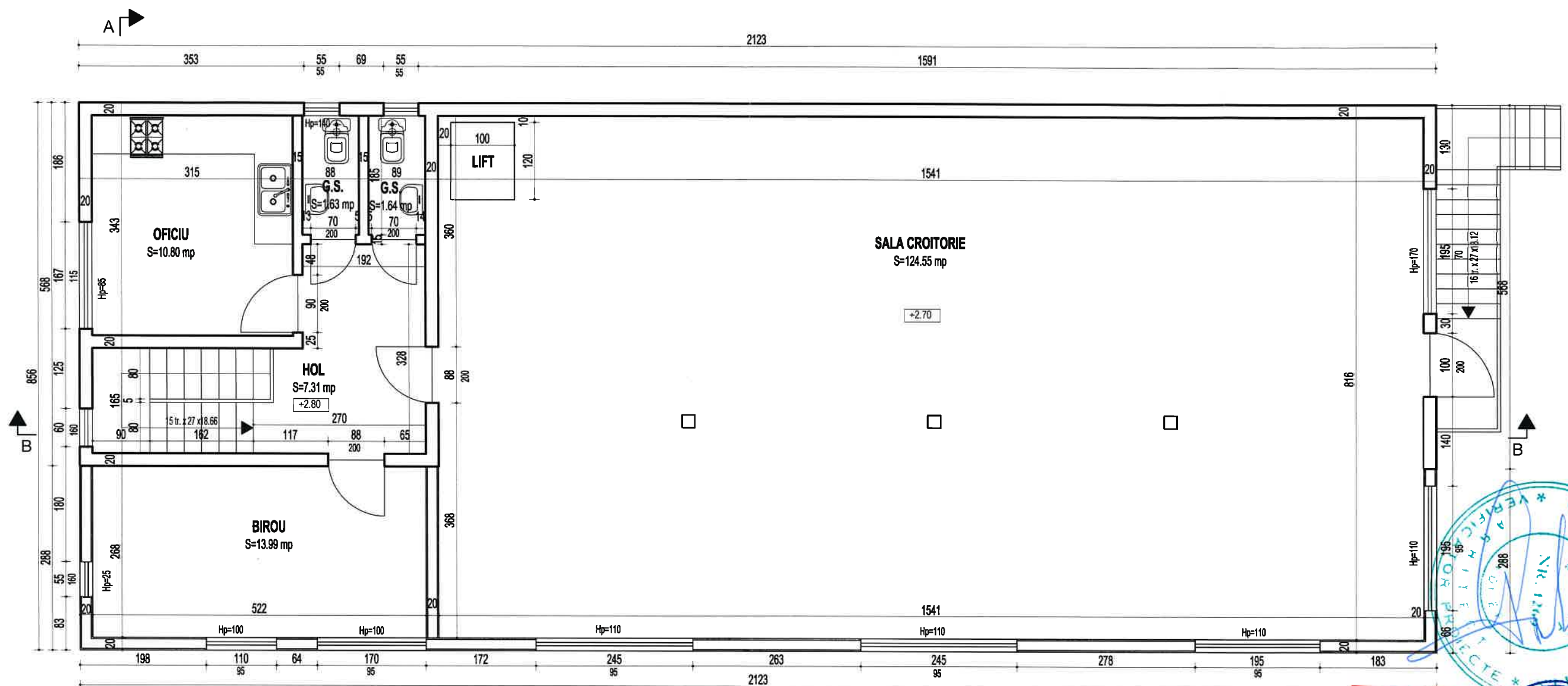

BILANT TERITORIAL EXISTENT

Arie construita = 187.00 mp
Arie desfasurata = 407.00 mp

CLASA DE IMPORTANTA IV
CATEGORIA DE IMPORTANTA D
GRADUL DE REZISTENTA LA FOC III
RISC DE INCENDIU MIC
REGIM DE INALTIME S+P+1E
Hmax 6.94 m

VERIFICATOR		NUME	SEMNATURA	REFERAT/EXPERTIZA NR. DATA	
Proiectant general:		SC HAUSPLAN PROJEKT SRL J29/ 3487/2007; CUI 22966067 tel: 0723374396; e-mail: teodorescuioana4@gmail.com		BENEFICIAR:	PROIECT NR.:
				SC ET SERVICES SRL	342/2024
SPECIFICATIE	NUME	SEMNATURA	SCARA:	TITLU PROIECT:	FAZA:
SEF PROIECT	ARH. IOANA TEODORESCU		1/50	EXTINDERE CONSTRUCTIE EXISTENTA C2 CU	S.F.
PROIECTAT	ARH. IOANA TEODORESCU		DATA:	SPATIU PRODUCTIE CONFECTII TEXTILE P+1E	PLANSĂ NR.:
DESENAT	ARH. RARES MATEI		IUNIE 2024	AMPLASAMENT: PLOIESTI, STR. DRUMUL SERII, NR. 16	A 05
				TITLU PLANSĂ:	
				PLAN ETAJ	
				- SITUATIA EXISTENTA -	

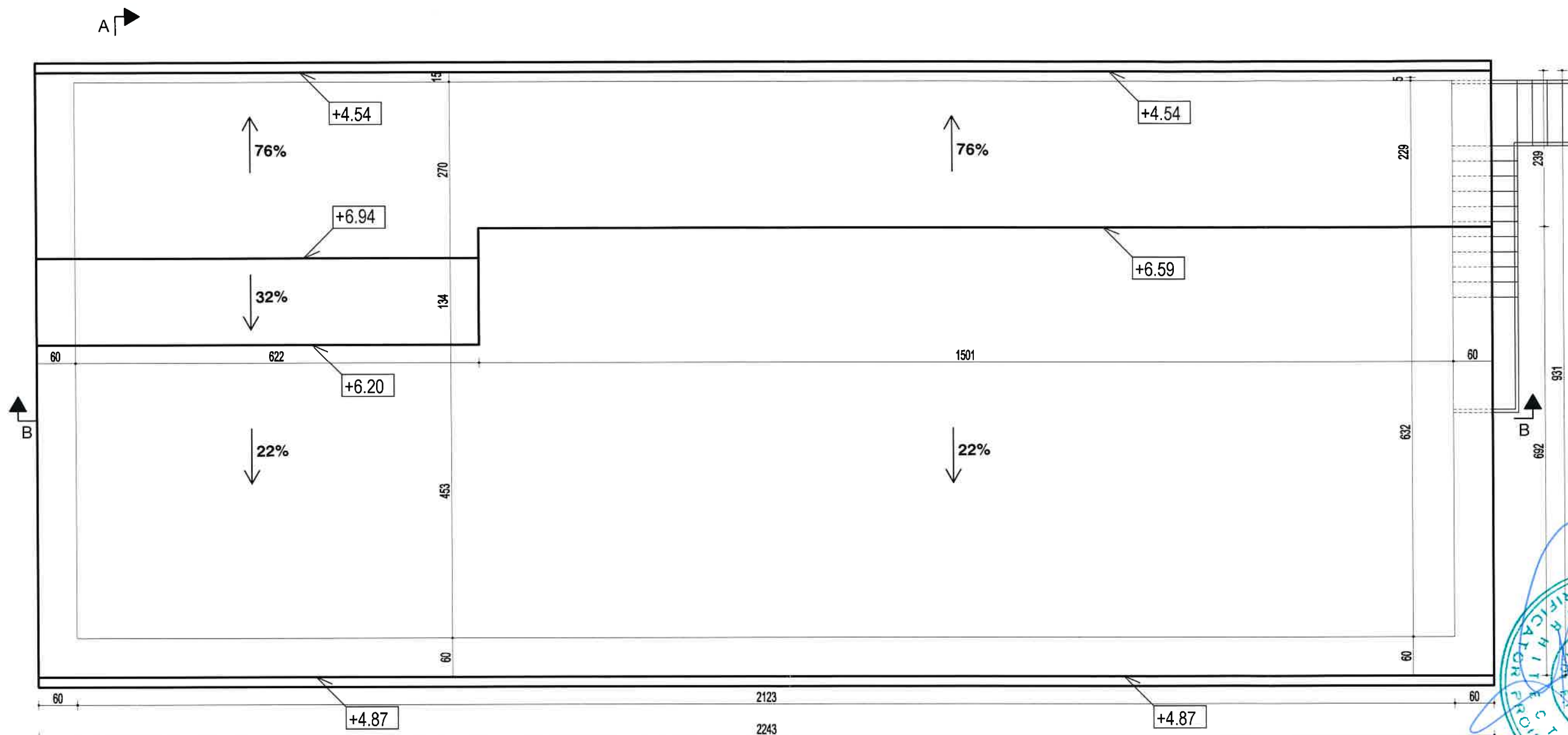

BILANT TERITORIAL EXISTENT

Arie construita = 187.00 mp
Arie desfasurata = 407.00 mp

CLASA DE IMPORTANTA IV
CATEGORIA DE IMPORTANTA D
GRADUL DE REZISTENTA LA FOC III
RISC DE INCENDIU MIC
REGIM DE INALTIME S+P+1E
Hmax 6.94 m



VERIFICATOR		NUME		SEMNATURA		REFERAT/EXPERTIZA NR. DATA	
Proiectant general:		SC HAUSPLAN PROJEKT SRL		BENEFICIAR:		PROIECT NR.:	
		J29/ 3487/2007; CUI 22966067 tel: 0723374396; e-mail: teodorescuioana4@gmail.com				SC ET SERVICES SRL	
SPECIFICATIE		NUME	SEMNATURA	SCARA:	TITLU PROIECT:		FAZA:
SEF PROIECT		ARH. IOANA TEODORESCU		1/50	EXTINDERE CONSTRUCTIE EXISTENTA C2 CU		S.F.
PROIECTAT		ARH. IOANA TEODORESCU		DATA:	AMPLASAMENT: PLOIESTI, STR. DRUMUL SERII, NR. 16		
DESENAT		ARH. RARES MATEI		IUNIE 2024	TITLU PLANSA: PLAN INVELITOARE		PLANSA NR.:
					- SITUATIA EXISTENTA -		A 06

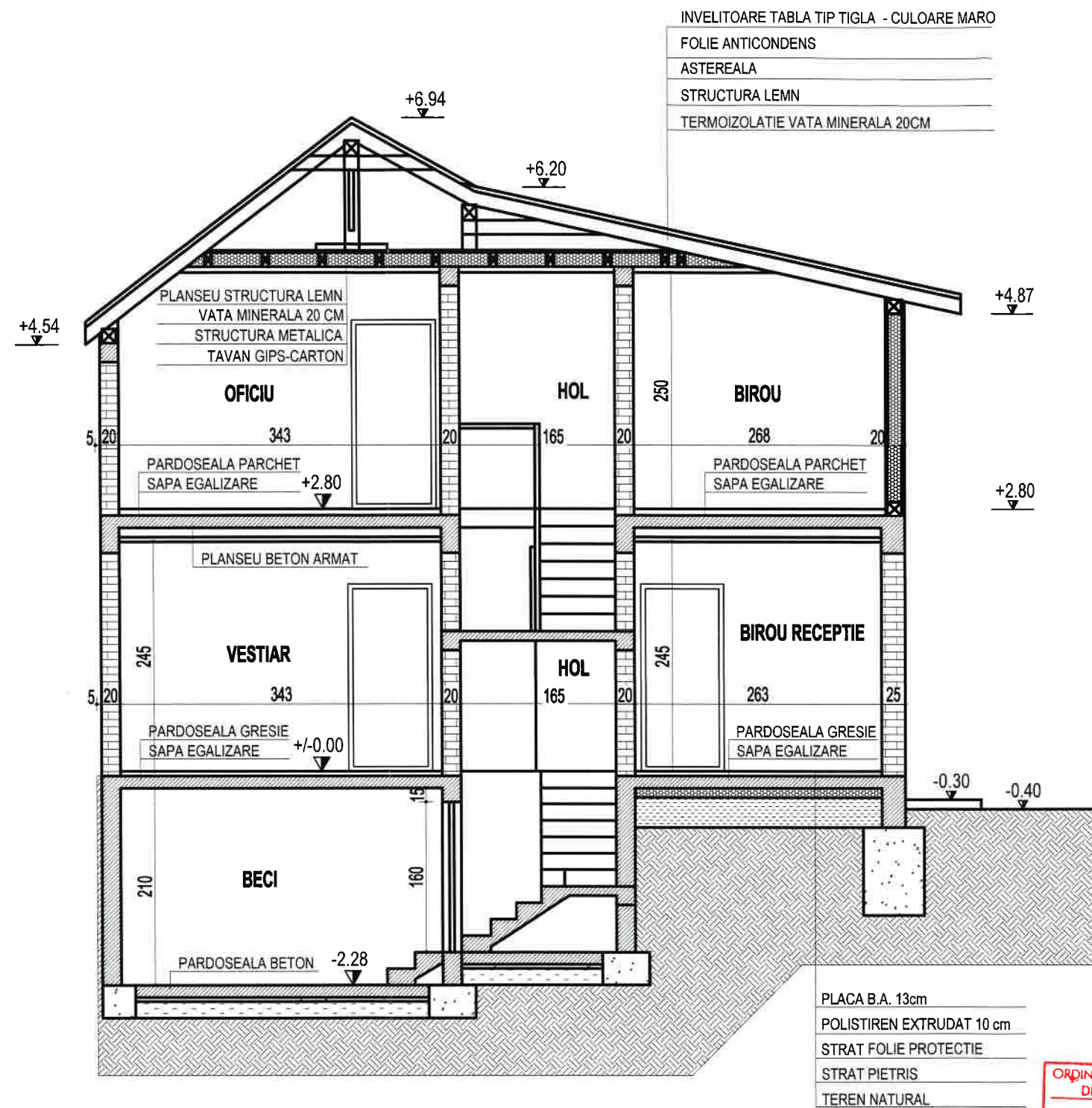

BILANT TERITORIAL EXISTENT

Arie construita = 187.00 mp
Arie desfasurata = 407.00 mp

CLASA DE IMPORTANTA IV
CATEGORIA DE IMPORTANTA D
GRADUL DE REZISTENTA LA FOC III
RISC DE INCENDIU MIC
REGIM DE INALTIME S+P+1E
Hmax 6.94 m

VERIFICATOR		NUME	SEMNATURA	REFERAT/EXPERTIZA NR. DATA	
Proiectant general:		SC HAUSPLAN PROJEKT SRL J29/ 3487/2007; CUI 22966067 tel: 0723374396; e-mail: teodorescuioana4@gmail.com		BENEFICIAR:	PROIECT NR.:
				SC ET SERVICES SRL	342/2024
SPECIFICATIE	NUME	SEMNATURA	SCARA:	TITLU PROIECT:	FAZA:
SEF PROIECT	ARH. IOANA TEODORESCU		1/50	EXTINDERE CONSTRUCTIE EXISTENTA C2 CU SPATIU PRODUCTIE CONFECTII TEXTILE P+1E	S.F.
PROIECTAT	ARH. IOANA TEODORESCU		DATA:	AMPLASAMENT: PLOIESTI, STR. DRUMUL SERII, NR. 16	PLANSĂ NR.:
DESENAT	ARH. RARES MATEI		IUNIE 2024	TITLU PLANSĂ: SECTIUNE A-A - SITUATIA EXISTENTA -	A 07

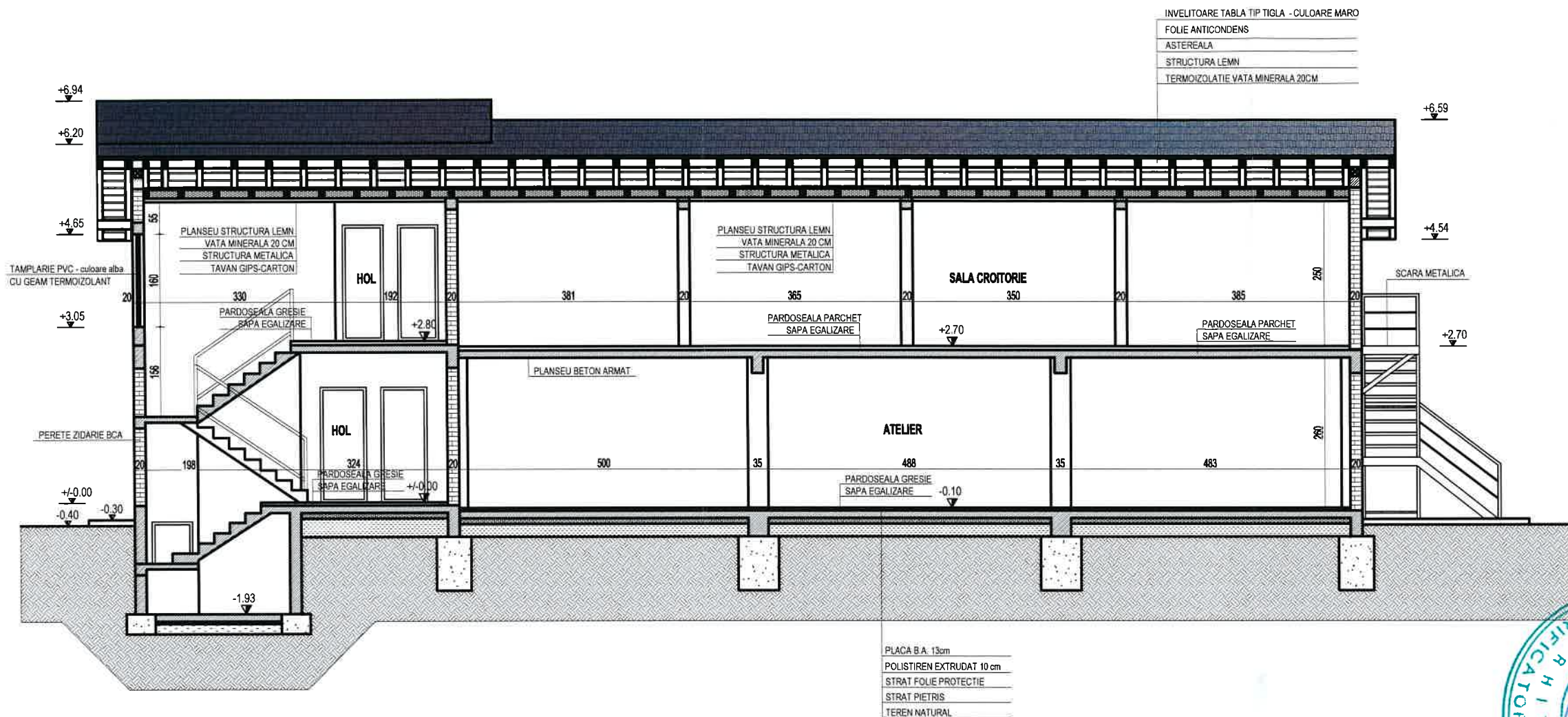

BILANT TERITORIAL EXISTENT

Arie construita = 187.00 mp
Arie desfasurata = 407.00 mp

CLASA DE IMPORTANTA IV
CATEGORIA DE IMPORTANTA D
GRADUL DE REZISTENTA LA FOC III
RISC DE INCENDIU MIC
REGIM DE INALTIME S+P+1E
Hmax 6.94 m

VERIFICATOR		NUME	SEMNATURA	REFERAT/EXPERTIZA NR. DATA	
Proiectant general:		SC HAUSPLAN PROJEKT SRL J29/ 3487/2007; CUI 22966067 tel: 0723374396; e-mail: teodorescuioana4@gmail.com		BENEFICIAR:	PROIECT NR.:
				SC ET SERVICES SRL	342/2024
SPECIFICATIE	NUME	SEMNATURA	SCARA:	TITLU PROIECT:	FAZA:
SEF PROIECT	ARH. IOANA TEODORESCU		1/50	EXTINDERE CONSTRUCTIE EXISTENTA C2 CU	S.F.
PROIECTAT	ARH. IOANA TEODORESCU		DATA:	SPATIU PRODUCTIE CONFECTII TEXTILE P+1E	
DESENAT	ARH. RARES MATEI		IUNIE 2024	AMPLASAMENT: PLOIESTI, STR. DRUMUL SERII, NR. 16	
				TITLU PLANSA:	PLANSA NR.:
				SECTIUNE B-B	A 08
				- SITUATIA EXISTENTA -	

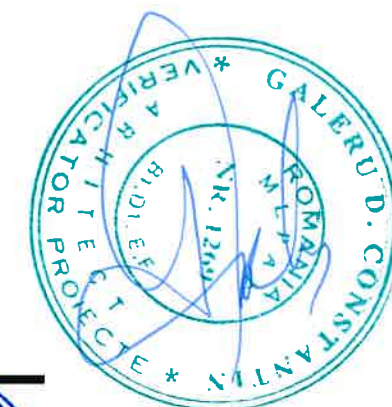
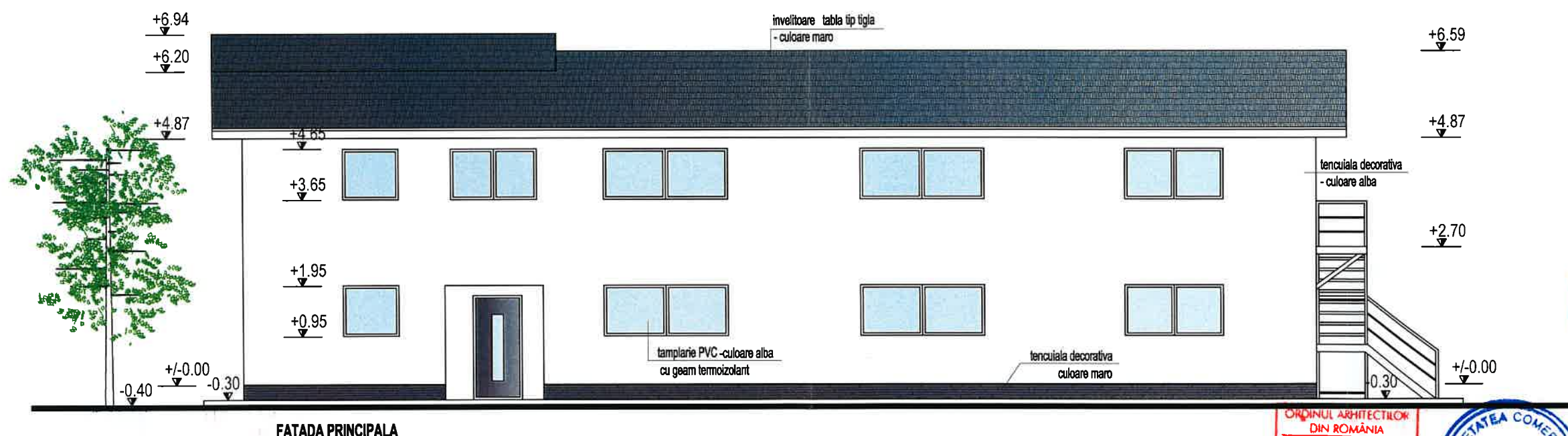
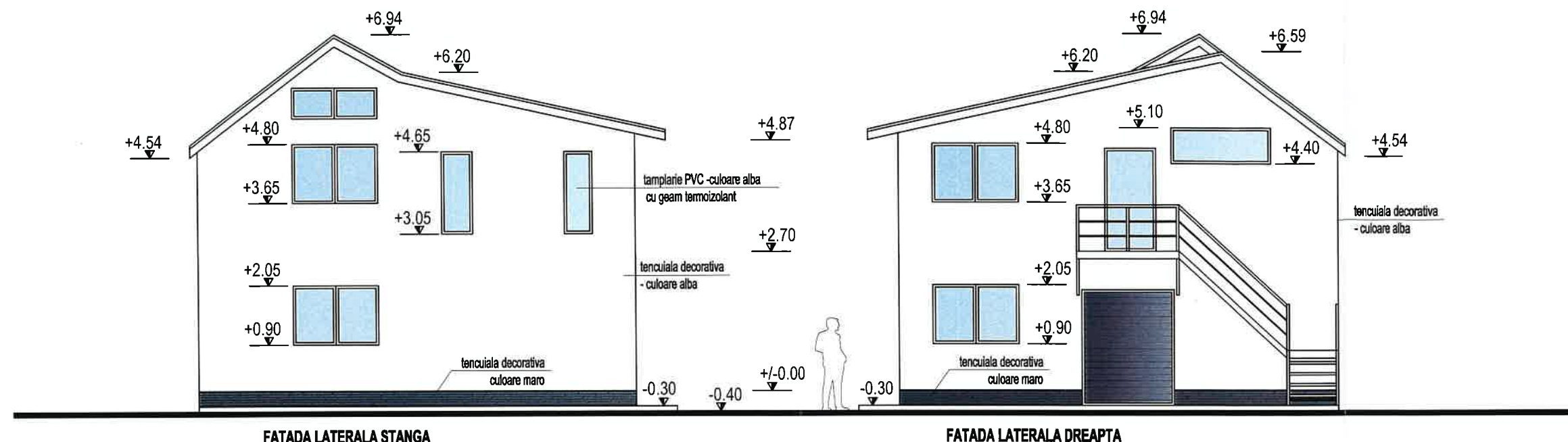

BILANT TERITORIAL EXISTENT

Arie construita = 187.00 mp
Arie desfasurata = 407.00 mp

CLASA DE IMPORTANTA IV
CATEGORIA DE IMPORTANTA D
GRADUL DE REZISTENTA LA FOC III
RISC DE INCENDIU MIC
REGIM DE INALTIME S+P+1E
Hmax 6.94 m

VERIFICATOR		NUME	SEMNATURA	REFERAT/EXPERTIZA NR. DATA	
Proiectant general:		SC HAUSPLAN PROJEKT SRL J29/ 3487/2007; CUI 22966067 tel: 0723374396; e-mail: teodorescuioana4@gmail.com		BENEFICIAR:	PROIECT NR.: 342/2024
SPECIFICATIE		NUME	SEMNATURA	TITLU PROIECT:	FAZA:
SEF PROIECT		ARH. IOANA TEODORESCU		EXTINDERE CONSTRUCTIE EXISTENTA C2 CU	S.F.
PROIECTAT		ARH. IOANA TEODORESCU		AMPLASAMENT: PLOIESTI, STR. DRUMUL SERII, NR. 16	PLANSĂ NR.: A 09
DESENAT		ARH. RARES MATEI		TITLU PLANSA:	
				FATADE	
				- SITUATIA EXISTENTA -	

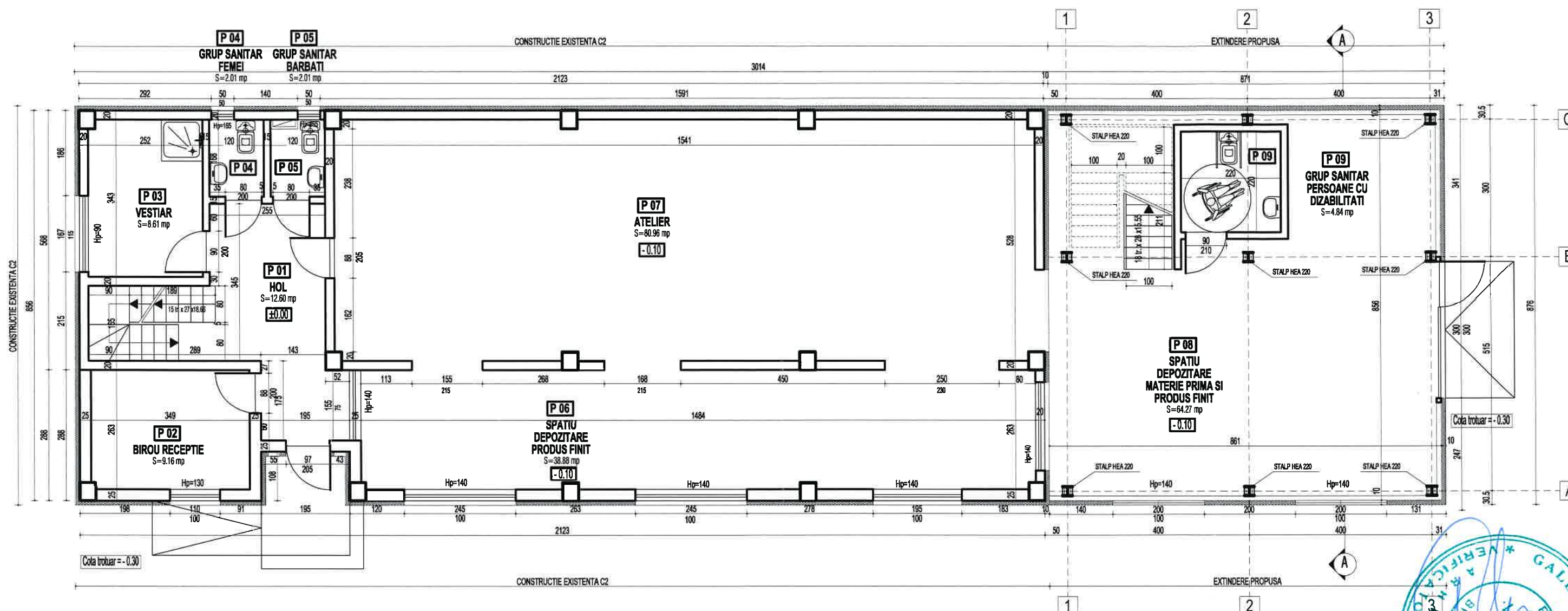

CARACTERISTICI CONSTRUCTIVE

- stâlpi si grinzi metalice profile HEA
- pereți interiori nestructurali BCA
- pereți exteriori nestructurali din panouri tip sandwich cu vata minerala de 10 cm grosime
- planseu din beton armat peste parter
- învelitoare din panouri tip sandwich cu vata minerala de 10 cm grosime
- acoperiș tip sarpanta
- scara interioară metalica

BILANT TERITORIAL EXISTENT

Arie construita = 187.00 mp
Arie desfasurata = 407.00 mp

BILANT TERITORIAL PROPUȘ EXTINDERE

Arie construita parter (extindere) = 76.30 mp
Arie utila parter (extindere) = 69.11 mp
Arie construita etaj (extindere) = 76.30 mp
Arie utila etaj (extindere) = 64.40 mp
Arie utila totala (extindere) = 133.51 mp
Arie desfasurata (extindere) = 152.60 mp
Arie construita totala = 263.30 mp
Arie desfasurata totala = 559.60 mp

CLASA DE IMPORTANTA IV
CATEGORIA DE IMPORTANTA D
GRADUL DE REZISTENTA LA FOC III
RISC DE INCENDIU MIC
REGIM DE INALTIME S+P+1E
Hmax 6.94 m

ORDINUL ARHITECTILOR
DIN ROMANIA
2557
IOANA
TEODORESCU
Arhitect cu drept de semnatura



VERIFICATOR	NUME	SEMNATURA	REFERAT/EXPERTIZA NR. DATA
Proiectant general:	SC HAUSPLAN PROJEKT SRL J29/ 3487/2007; CUI 22966067 tel: 0723374396; e-mail: teodorescuioana4@gmail.com	BENEFICIAR:	PROIECT NR.:
		SC ET SERVICES SRL	342/2024
SPECIFICATIE	NUME	SEMNATURA	SCARA:
SEF PROIECT	ARH. IOANA TEODORESCU		1/100
PROIECTAT	ARH. IOANA TEODORESCU		DATA:
DESENAT	ARH. RARES MATEI		IUNIE 2024
TITLU PROIECT:	EXTINDERE CONSTRUCTIE EXISTENTA C2 CU SPATIU PRODUCTIE CONFECTII TEXTILE P+1E		FAZA:
AMPLASAMENT: PLOIESTI, STR. DRUMUL SERII, NR. 16			S.F.
TITLU PLANSA:	PLAN PARTER - SITUATIA PROPUȘA -		PLANSĂ NR.:
			A 10

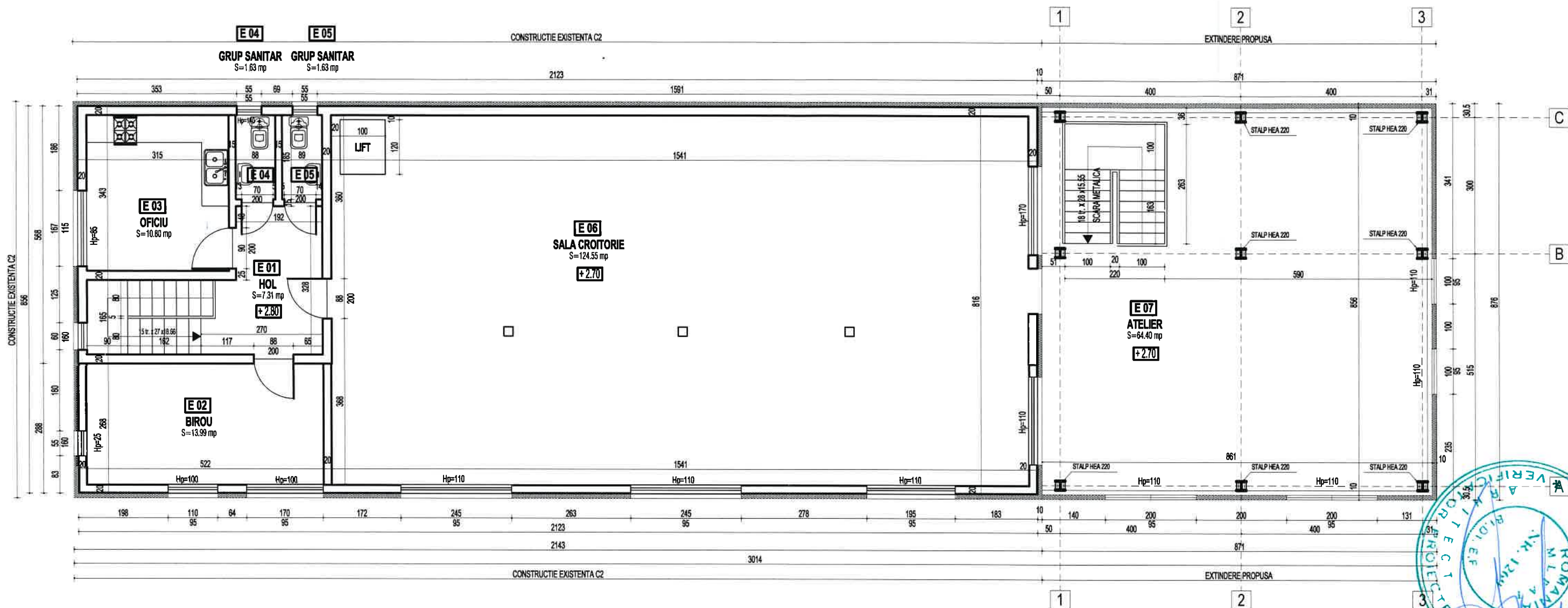

CARACTERISTICI CONSTRUCTIVE

- stâlpi si grinzi metalice profile HEA
- pereți interiori nestructurali BCA
- pereți exteriori nestructurali din panouri tip sandwich cu vata minerala de 10 cm grosime
- planseu din beton armat peste parter
- învelitoare din panouri tip sandwich cu vata minerala de 10 cm grosime
- acoperiș tip sarpanța
- scara interioară metalica

BILANT TERITORIAL EXISTENT

Arie construita = 187.00 mp
Arie desfasurata = 407.00 mp

BILANT TERITORIAL PROPUȘ EXTINDERE

Arie construita parter (extindere) = 76.30 mp
Arie utila parter (extindere) = 69.11 mp
Arie construita etaj (extindere) = 76.30 mp
Arie utila etaj (extindere) = 64.40 mp
Arie utila totala (extindere) = 133.51 mp
Arie desfasurata (extindere) = 152.60 mp
Arie construita totala = 263.30 mp
Arie desfasurata totala = 559.60 mp

CLASA DE IMPORTANTA IV
CATEGORIA DE IMPORTANTA D
GRADUL DE REZISTENTA LA FOC III
RISC DE INCENDIU MIC
REGIM DE INALTIME S+P+1E
Hmax 6.94 m



VERIFICATOR		NUME	SEMNATURA	REFERAT/EXPERTIZA NR. DATA	
Proiectant general:		SC HAUSPLAN PROJEKT SRL J29/ 3487/2007; CUI 22966067 tel: 0723374396; e-mail: teodorescuioana4@gmail.com		BENEFICIAR:	PROIECT NR.:
				SC ET SERVICES SRL	342/2024
SPECIFICATIE	NUME	SEMNATURA	SCARA:	TITLU PROIECT:	FAZA:
SEF PROIECT	ARH. IOANA TEODORESCU		1/50	EXTINDERE CONSTRUCTIE EXISTENTA C2 CU	S.F.
PROIECTAT	ARH. IOANA TEODORESCU		DATA:	SPATIU PRODUCTIE CONFECTII TEXTILE P+1E	PLANSĂ NR.:
DESENAT	ARH. RARES MATEI		IUNIE 2024	AMPLASAMENT: PLOIESTI, STR. DRUMUL SERII, NR. 16	A 11
				PLAN ETAJ	
				- SITUATIA PROPUȘA -	

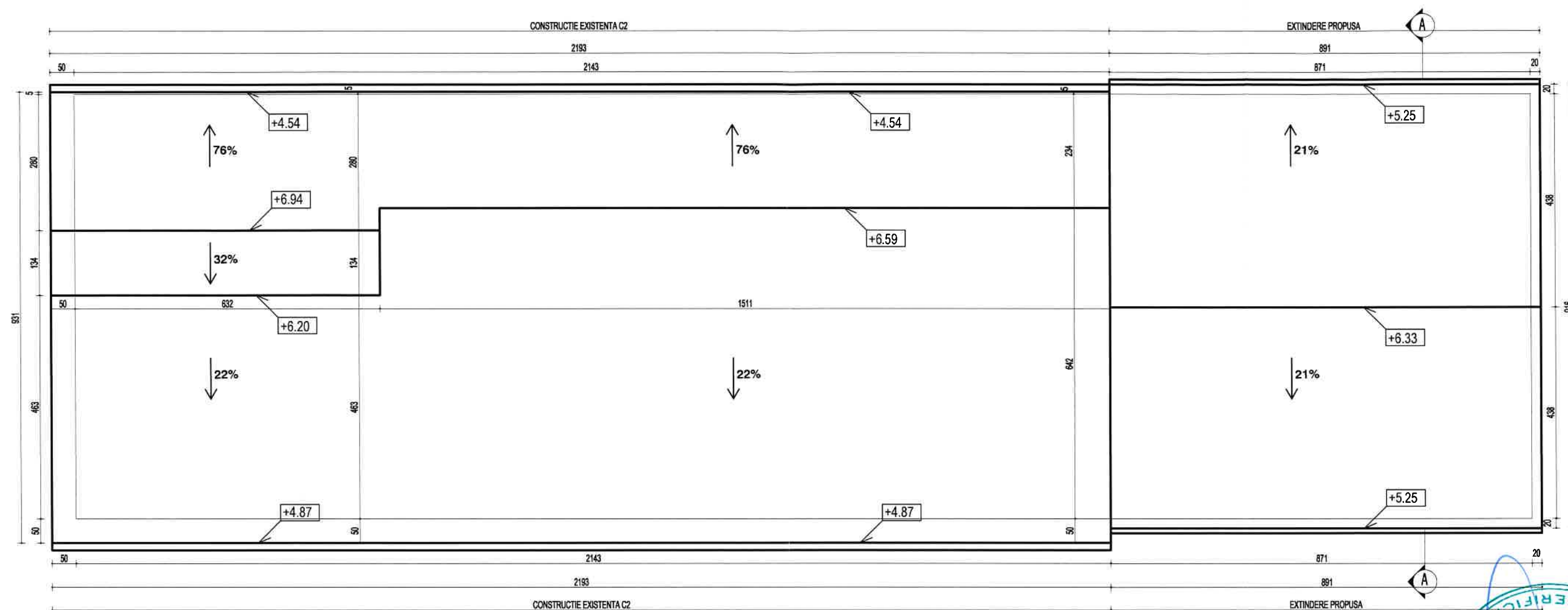

CARACTERISTICI CONSTRUCTIVE

- stâlpi si grinzi metalice profile HEA
- pereți interiori nestructurali BCA
- pereți exteriori nestructurali din panouri tip sandwich cu vata minerala de 10 cm grosime
- planseu din beton armat peste parter
- învelitoare din panouri tip sandwich cu vata minerala de 10 cm grosime
- acoperiș tip sarpanta
- scara interioară metalica

BILANT TERITORIAL EXISTENT

Arie construita = 187.00 mp
Arie desfasurata = 407.00 mp

BILANT TERITORIAL PROPUȘ EXTINDERE

Arie construita parter (extindere) = 76.30 mp
Arie utila parter (extindere) = 69.11 mp
Arie construita etaj (extindere) = 76.30 mp
Arie utila etaj (extindere) = 64.40 mp
Arie utila totala (extindere) = 133.51 mp
Arie desfasurata (extindere) = 152.60 mp
Arie construita totala = 263.30 mp
Arie desfasurata totala = 559.60 mp

CLASA DE IMPORTANTA IV
CATEGORIA DE IMPORTANTA D
GRADUL DE REZISTENTA LA FOC III
RISC DE INCENDIU MIC
REGIM DE INALTIME S+P+1E
Hmax 6.94 m



VERIFICATOR		NUME	SEMNATURA	REFERAT/EXPERTIZA NR. DATA	
Proiectant general:		SC HAUSPLAN PROJEKT SRL J29/ 3487/2007; CUI 22966067 tel: 0723374396; e-mail: teodorescuioana4@gmail.com		BENEFICIAR:	PROIECT NR.:
				SC ET SERVICES SRL	342/2024
SPECIFICATIE	NUME	SEMNATURA	SCARA:	TITLU PROIECT:	
SEF PROIECT	ARH. IOANA TEODORESCU		1/50	EXTINDERE CONSTRUCTIE EXISTENTA C2 CU	
PROIECTAT	ARH. IOANA TEODORESCU		DATA:	SPATIU PRODUCTIE CONFECTII TEXTILE P+1E	
DESENAT	ARH. RARES MATEI		IUNIE 2024	AMPLASAMENT: PLOIESTI, STR. DRUMUL SERII, NR. 16	
				TITLU PLANSA:	PLANSĂ NR.:
				PLAN INVELITOARE	A 12
				- SITUATIA PROPUȘA -	

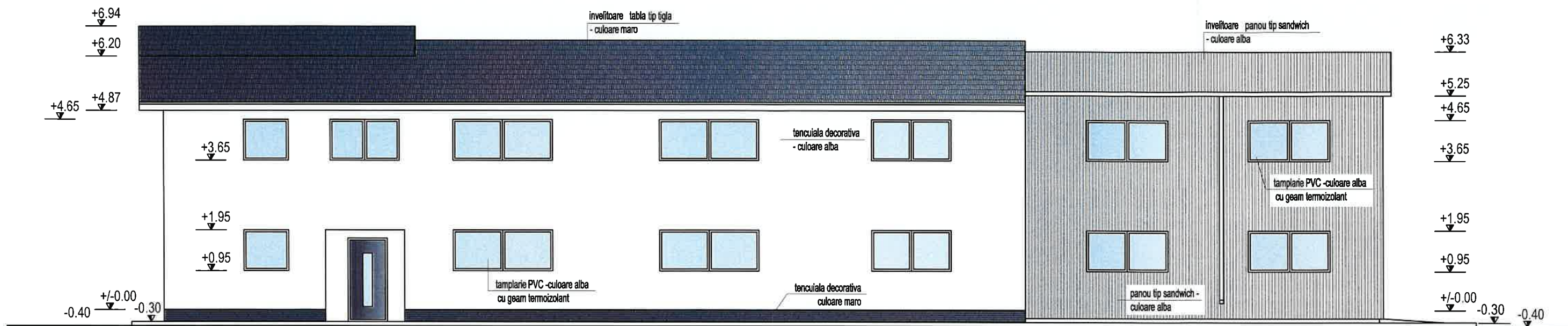

FATADA PRINCIPALA

CONSTRUCTIE EXISTENTA C2

EXTINDERE PROPUSA

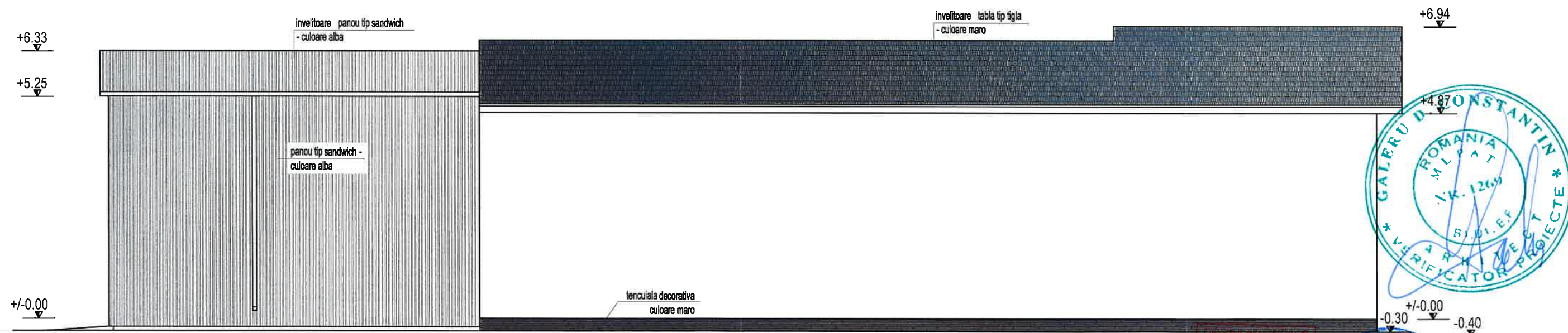

EXTINDERE PROPUSA

CONSTRUCTIE EXISTENTA C2

FATADA POSTERIOARA

CARACTERISTICI:

- INVELITOARE TABLA TIP TIGLA - CULOARE MARO
- INVELITOARE PANOU TIP SANDWICH - CULOARE ALBA
- JGHEABURI SI BURLANE TABLA - CULOARE GRI, ALBA
- TAMPLARIE PVC CU GEAM TERMOIZOLANT - CULOARE ALBA
- TENCUIELI DRISCUITE SI ZUGRAVELI - CULOARE BEJ
- PLACARE CU PIATRA - CULOARE GRI
- PANOU TIP SANDWICH - CULOARE ALBA

VERIFICATOR	NUME	SEMNATURA	REFERAT/EXPERTIZA NR. DATA
Proiectant general:	SC HAUSPLAN PROJEKT SRL J29/ 3487/2007; CUI 22966067 tel: 0723374396; e-mail: teodorescuioana4@gmail.com		BENEFICIAR: SC ET SERVICES SRL
PROIECTAT	ARH. IOANA TEODORESCU	SEMNATURA	PROIECT NR.: 342/2024
DESENAT	ARH. RARES MATEI	SEMNATURA	FAZA: S.F.
SPECIFICATIE	NUME	SEMNATURA	TITLU PROIECT: EXTINDERE CONSTRUCTIE EXISTENTA C2 CU SPATIU PRODUCTIE CONFECTII TEXTILE P+1E
SEF PROIECT	ARH. IOANA TEODORESCU	SEMNATURA	AMPLASAMENT: PLOIESTI, STR. DRUMUL SERII, NR. 16
DESENAT	ARH. RARES MATEI	SEMNATURA	TITLU PLANSA: FATADE LONGITUDINALE - SITUATIA PROPUSA -
		SEMNATURA	PLANSA NR.: A 14

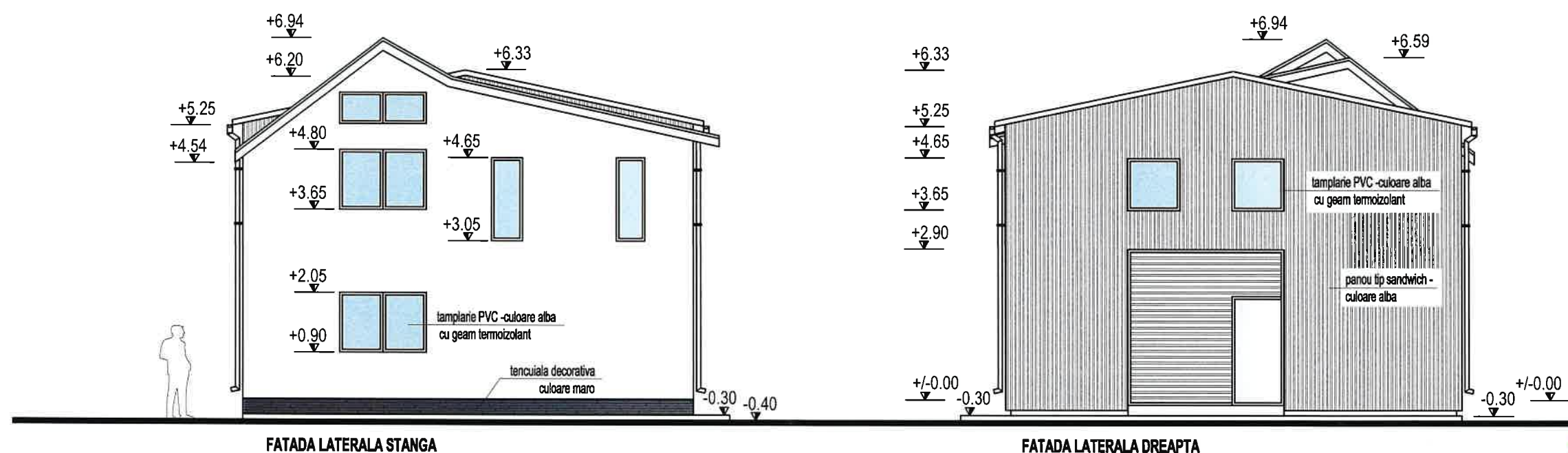

- CARACTERISTICI:
- INVELITOARE TABLA TIP TIGLA - CULOARE MARO
 - INVELITOARE PANOU TIP SANDWICH - CULOARE ALBA
 - JGHEABURI SI BURLANE TABLA - CULOARE GRI, ALBA
 - TAMPLARIE PVC CU GEAM TERMOIZOLANT - CULOARE ALBA
 - TENCUIELI DRISCUITE SI ZUGRAVELI - CULOARE BEJ
 - PLACARE CU PIATRA - CULOARE GRI
 - PANOU TIP SANDWICH - CULOARE ALBA

VERIFICATOR		NUME	SEMNATURA	REFERAT/EXPERTIZA NR. DATA	
Proiectant general:		SC HAUSPLAN PROJEKT SRL J29/ 3487/2007; CUI 22966067 tel: 0723374396; e-mail: teodorescuioana4@gmail.com		BENEFICIAR:	PROIECT NR.:
				SC ET SERVICES SRL	342/2024
SPECIFICATIE	NUME	SEMNATURA	SCARA:	TITLU PROIECT:	FAZA:
			1/100	EXTINDERE CONSTRUCTIE EXISTENTA C2 CU	S.F.
SEF PROIECT	ARH. IOANA TEODORESCU			SPATIU PRODUCTIE CONFECTII TEXTILE P+1E	
PROIECTAT	ARH. IOANA TEODORESCU		DATA:	AMPLASAMENT: PLOIESTI, STR. DRUMUL SERII, NR. 16	PLANSĂ NR.:
DESENAT	ARH. RARES MATEI		IUNIE 2024	TITLU PLANSA: FATADE TRANSVERSALE - SITUATIA PROPUȘA -	A 15

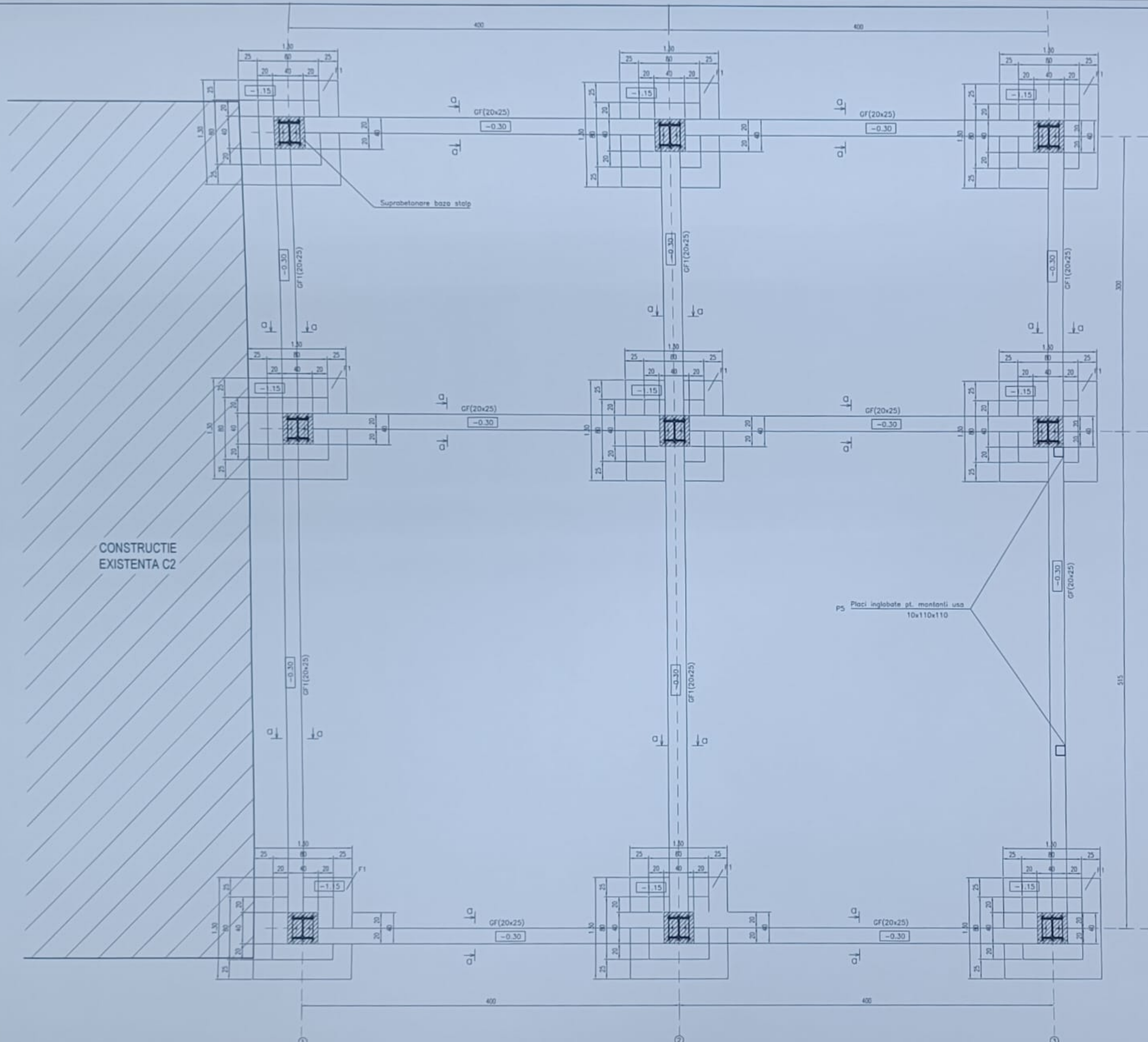

- NORMATIVE APPLICABLE:**
- C83-1975-Indrumator privind executarea trasarii de detaliu in constructii.
 - P100-1/2013 Cod de proiectare seismică -Partea 1-prevederi de proiectare pentru clădiri.
 - C169-1988-Normativ privind executarea lucrarilor de terasamente pentru realizarea fundatiilor constructiilor civile si industriale.
 - NP 112-2004-Normativ privind proiectarea structurilor de fundare directe.
 - NE 012/1-2007-Cod de practica pentru executarea lucrarilor din beton, beton armat si beton precomprimat partea 1:Producerea betonului.
 - NE012/2-2010-Cod de practica pentru executarea lucrarilor din beton, beton armat si beton precomprimat partea 1:Executarea lucrarilor din beton.
 - STAS 438/1-1989-Produse din otel pentru armarea betonului.Otel beton laminat la cald.
 - ST 009-05-Specificatie tehnica privind produsele din otel utilizate ca armaturi-cerinte si criterii de performanta.
 - C16-1984-Normativ pentru realizarea pe timp friguros a lucrarilor de constructii si a instalatiilor aferente.
 - C56-1985-Normativ pentru verificarea calitatii si receptia lucrarilor de constructii.

NOTA:

- Cota fundare = -1.15 fata de cota ±0.00.
- Amplasarea obiectivului in vederea trasarii se va face conf. plan amplasare
- Conf. codului de proiectare seismică P100-1/2013:
- amplasamentul corespunde unei acceleratii pentru proiectare $a_g=0.35g$ si a unei perioade de control (calc) $T_c=1.60sec.$
- clasa de importanta si de expunere la cutremur este II,avand valoarea factorului de importanta $I=0.8.$
- Conf. codului de proiectare CR 0-2012 "Bazele proiectarii structurilor in constructii",clasa de importanta este III si durata de viata proiectata este 50-100 ani.
- Conf. HGR 766-1997, categoria de importanta a constructiei este D.
- In timpul executiei sapaturii, se vor lua masuri de evacuarea a apelor pluviale sau de alta natura de pe amplasament.



VERIFICATOR			SEMNATURA		REFERAT/EXPERTIZA NR. DATA
SC HAUSPLAN PROIECT SRL 226 3487/2007, CUI 22990067 tel. 0723374391, e-mail: teodora@hausplan.ro			SC ET SERVICES SRL		PROIECT NR. 342/2024
SPECIFICATIE	NUME	SEMNATURA	SCALA	TITLU PROIECT	ALTA
SEF PROIECT	ING. ION TEODORCĂ	[Signature]	1/20	EXTINDERE CONSTRUCTIE EXISTENTA C2 CU SPATIU PRODUCTIE CONFECTII TEXTILE P+IE	S.F.
PROIECTAT	ING. TEODORA TANASESCU	[Signature]	Data:	AMPLASAMENT PLODESTI, STR. CRULUIA, SERIU NR. 16	Planşa nr. R 01
DESENAT	ING. TEODORA TANASESCU	[Signature]	Iunie 2024	PLAN FUNDATII	

FUNDATIA F-9buc.

SC.1/20

CARCASA SURUBURI
6M20 GR.4.6 C1

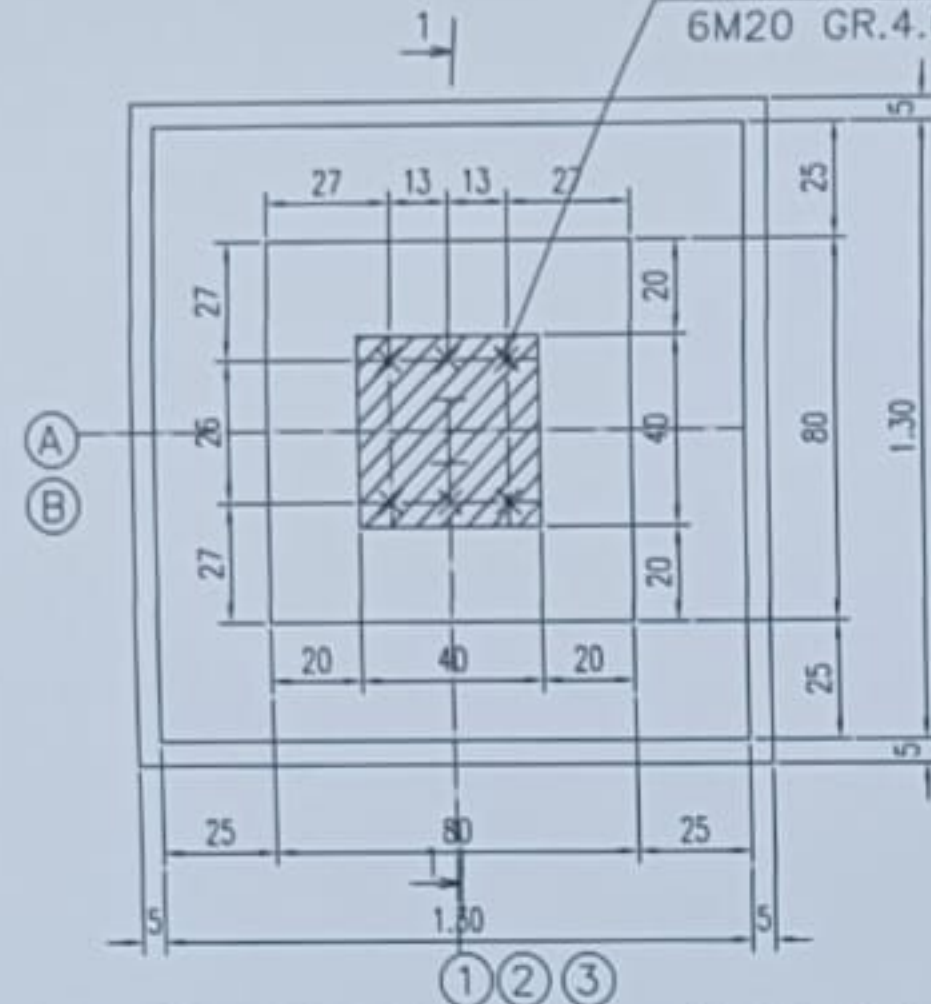

SECTIUNEA 1-1-COFRAJ

SC.1/20

C12/15

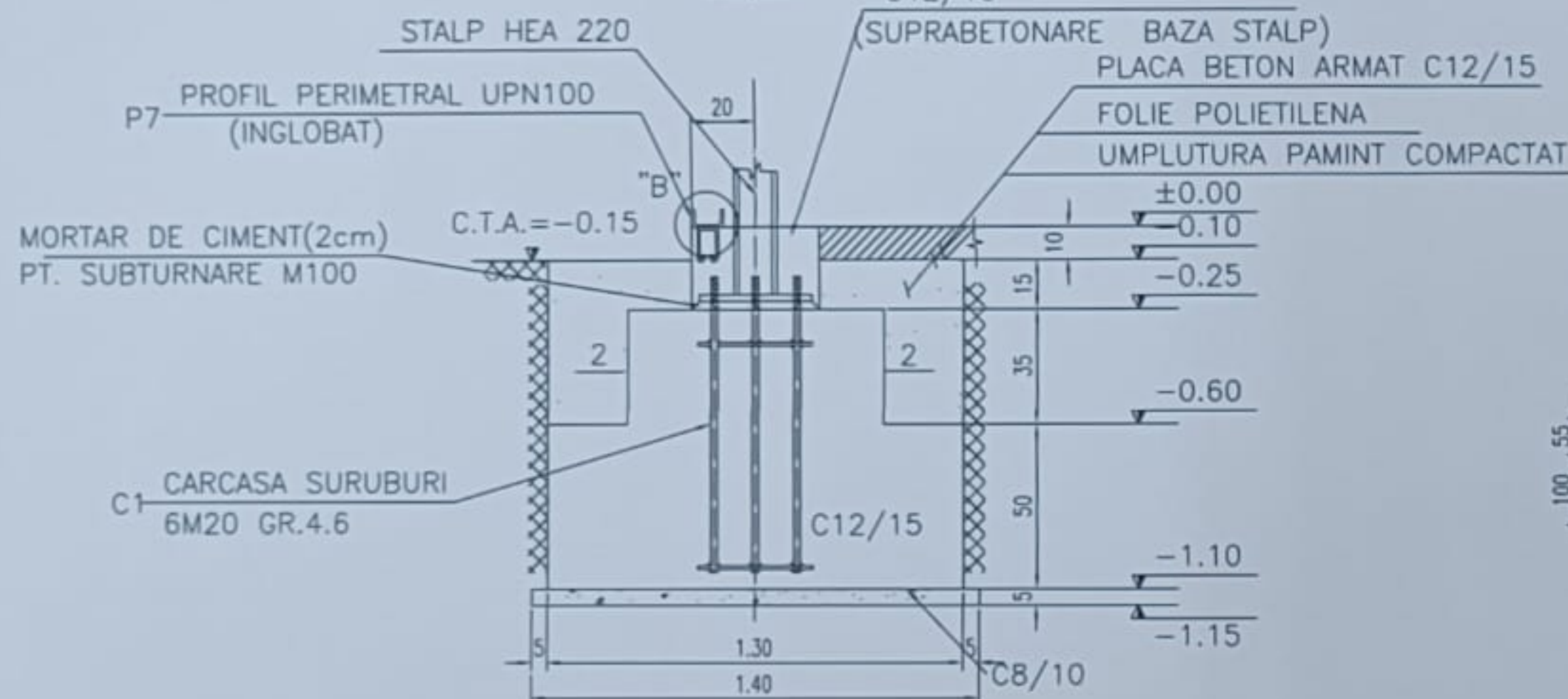

SECTIUNEA a-a

SC.1/20

PLACA BETON ARMAT C12/15

FOLIE POLIETILENA

UMPLUTURA PAMINT COMPACTAT

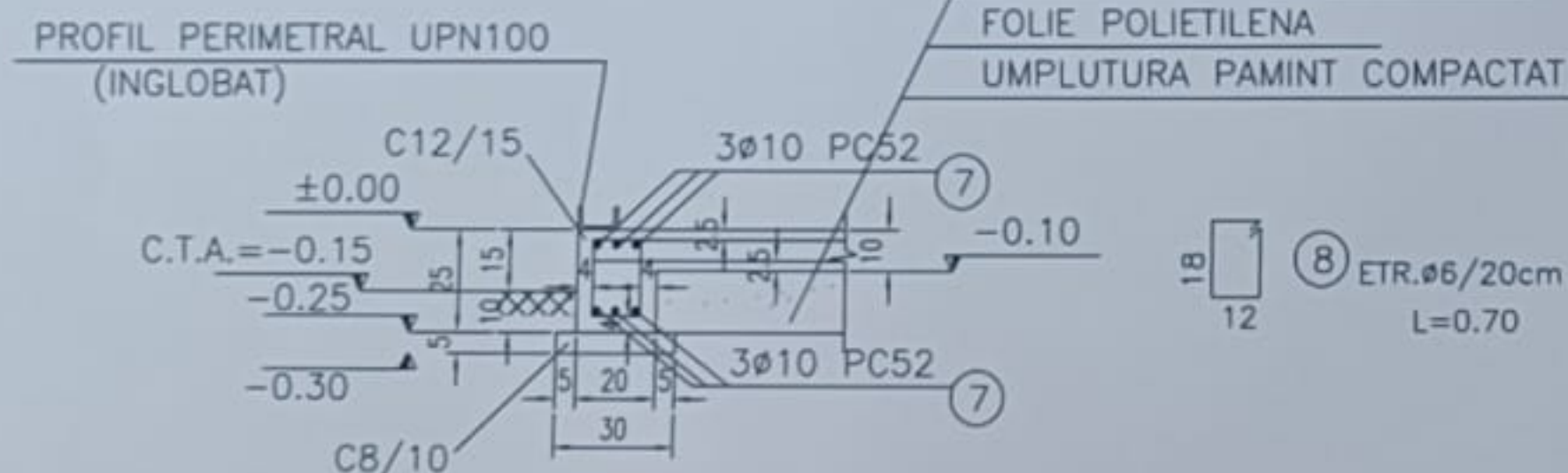

MATERIALE UTILIZATE:

- Beton simplu de egalizare C8/10 XC1 Dmax32 S3 conf. NE 012-1:2007
- Beton armat C12/15 XC1(RO) Dmax32 S3 conf. NE 012-1:2007
- Ciment tip CEM II A-S 32.5N(uzual) conf. SR EN 197-1:2002.
- Ciment tip CEM I 42.5R (folosit la betonare pe timp friguros) conf. SR EN 197-1:2002.
- Agregate naturale de masa volumetrica normala conf. SR EN 12620+A1:2008
- Apa de amestec conf. SR EN 1008:2003.
- Otel beton OB37, categoria de rezistenta 1, cu $R_{p0.2k} = 240 \text{ N/mm}^2$, categoria de ductibilitate C si factor de profil $f = 0.045-0.052$ conf. STAS 438/1-89 si ST 009-05.
- Otel beton PC52, categoria de rezistenta 2, cu $R_{p0.2k} = 340 \text{ N/mm}^2$, categoria de ductibilitate C si factor de profil $f = 0.052-0.056$ conf. STAS 438/1-89 si ST 009-05.
- Acoperirea cu beton nominala $c_{nom} = 45 \text{ mm}$.
- DOMENIUL DE VERIFICARE conf. HGR 925/1995 este A1.

SECTIUNEA 1-1-ARMARE

SC.1/20

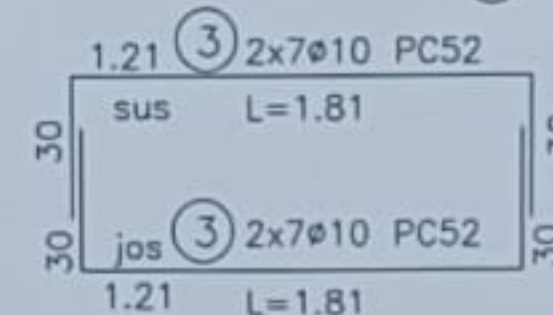
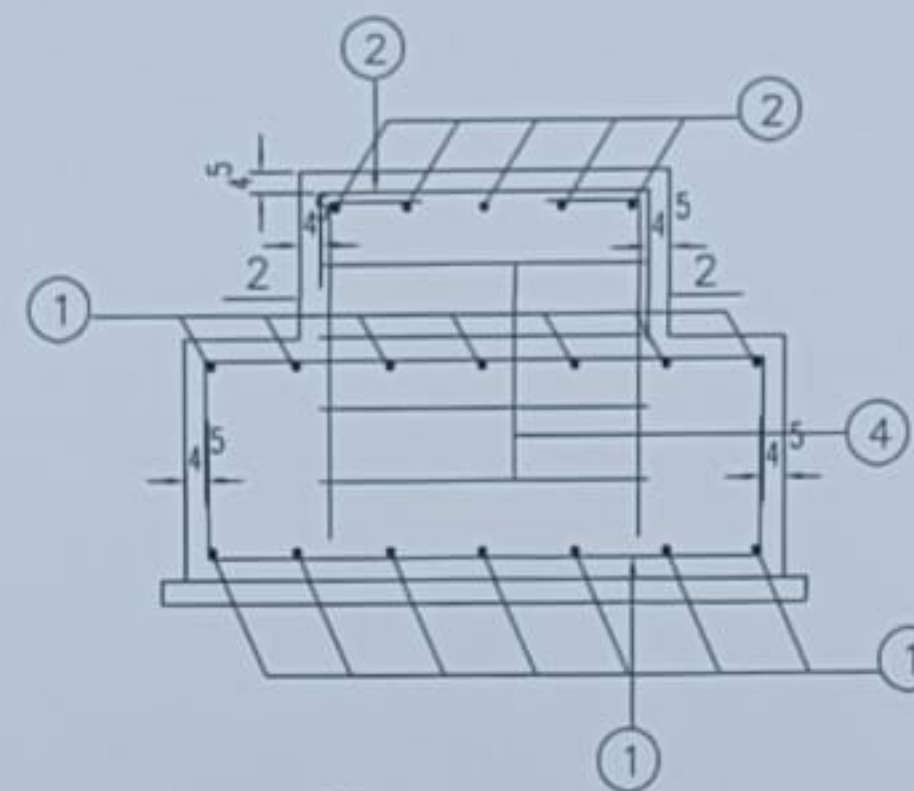

DET. "B"

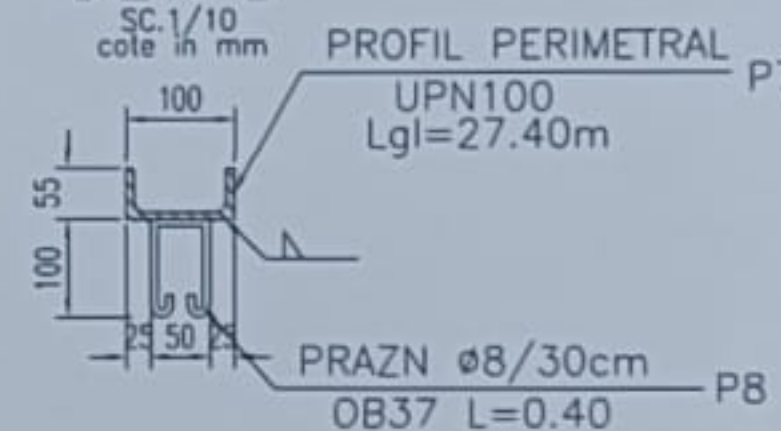

SECTIUNEA 2-2

SC.1/20

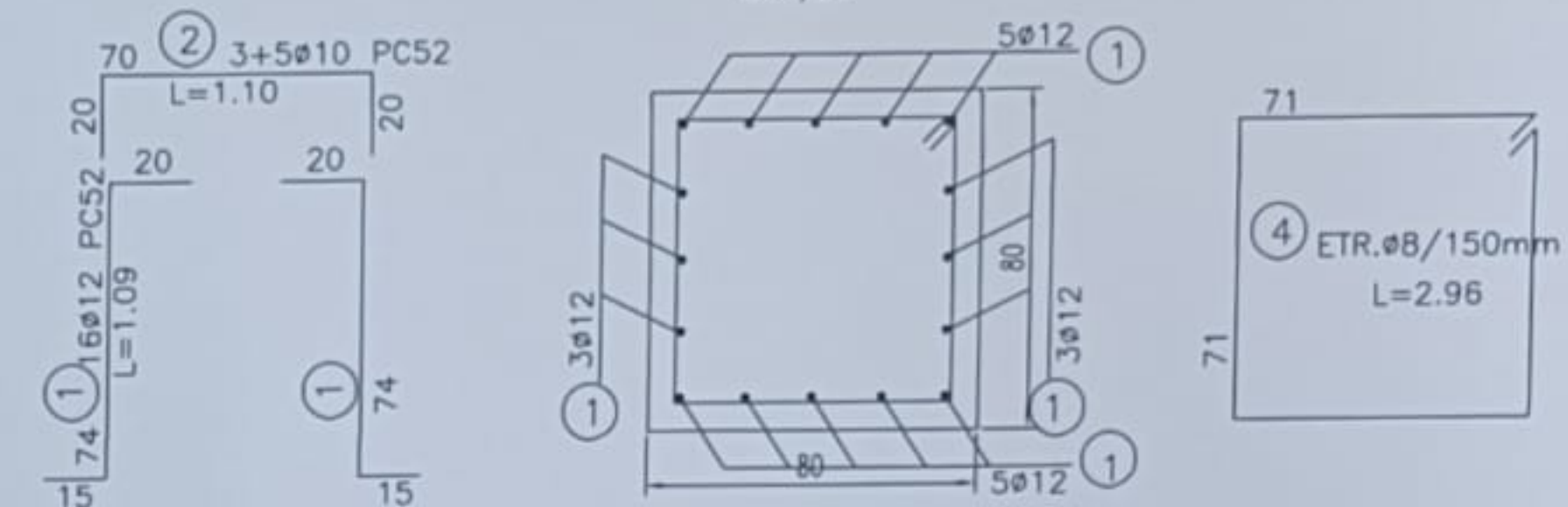

DETALIU ARMARE PLACA

SC.1/10

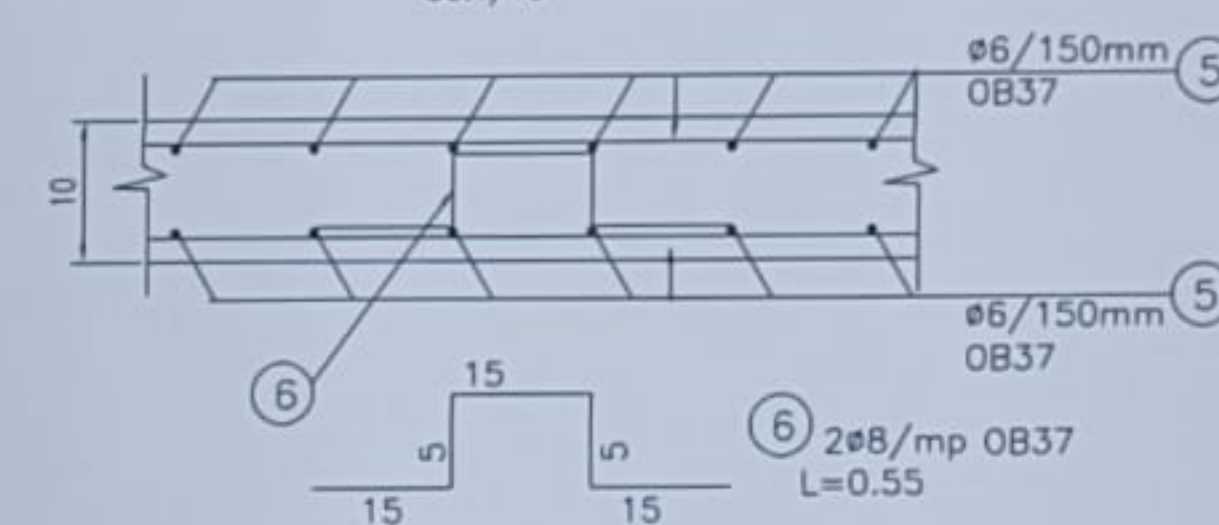

NORMATIVE APLICABILE:

- C83-1975-Indrumator privind executarea trasarii de detaliu in constructii.
- P100-1/2006 Cod de proiectare seismica -Partea 1-prevederi de proiectare pentru cladiri.
- C169-1988-Normativ privind executare lucrarilor de terasamente pentru realizarea fundatiilor constructiilor civile si industriale.
- SR EN 1992-1-1:2004-Proiectarea structurilor din beton
- SR EN 1992-1-1:2004/NB-2008-Proiectare structurilor de beton-Anexa nationala
- NP 112-2004-Normativ privind proiectarea structurilor de fundare directe.
- NE 012/1-2007-Cod de practica pentru executarea lucrarilor din beton, beton armat si beton precomprimat partea 1:Producerea betonului.
- NE012/2-2010-Cod de practica pentru executarea lucrarilor din beton, beton armat si beton precomprimat partea 1:Executarea lucrarilor din beton.
- STAS 438/1-1989-Produse din otel pentru armarea betonului.Otel beton laminat la cald.
- ST 009-05-Specificatie tehnica privind produsele din otel utilizate ca armaturi-cerinte si criterii de performanta.
- C16-1984-Normativ pentru realizarea pe timp friguros a lucrarilor de constructii si a instalatiilor aferente.
- C56-1985-Normativ pentru verificarea calitatii si receptia lucrarilor de constructii.



VERIFICATOR	NUME	SEMNTURA	REFERAT/EXPERTIZA NR. DATA
Proiectant general	SC HAUSPLAN PROJEKT SRL	BENEFICIAR	SC ET SERVICES SRL
	J29/ 3487/2007, CUI 22966067 tel: 0723374396, e-mail: teodorescuioana4@gmail.com		PROIECT NR.: 342/2024
SPECIFICATIE	NUME	SEMNTURA	SCARA: 1/20
SEF PROIECT	ING. IOANA TEODORESCU		TITLU PROIECT: EXTINDERE CONSTRUCTIE EXISTENTA C2 CU SPATIU PRODUCTIE CONFECTII TEXTILE P-ME
PROIECTAT	ING. TEODORA TANASESCU		AMPLASAMENT: PLOIESTI, STR. DRUMUL SERII, NR. 16
DESENAT	ING. TEODORA TANASESCU		TITLU PLANEA: DETALII FUNDATII (1)
			PLANEA NR.: R 02

CARCASA SURUBURI C1-6SURUB M20-800 GR.4.6

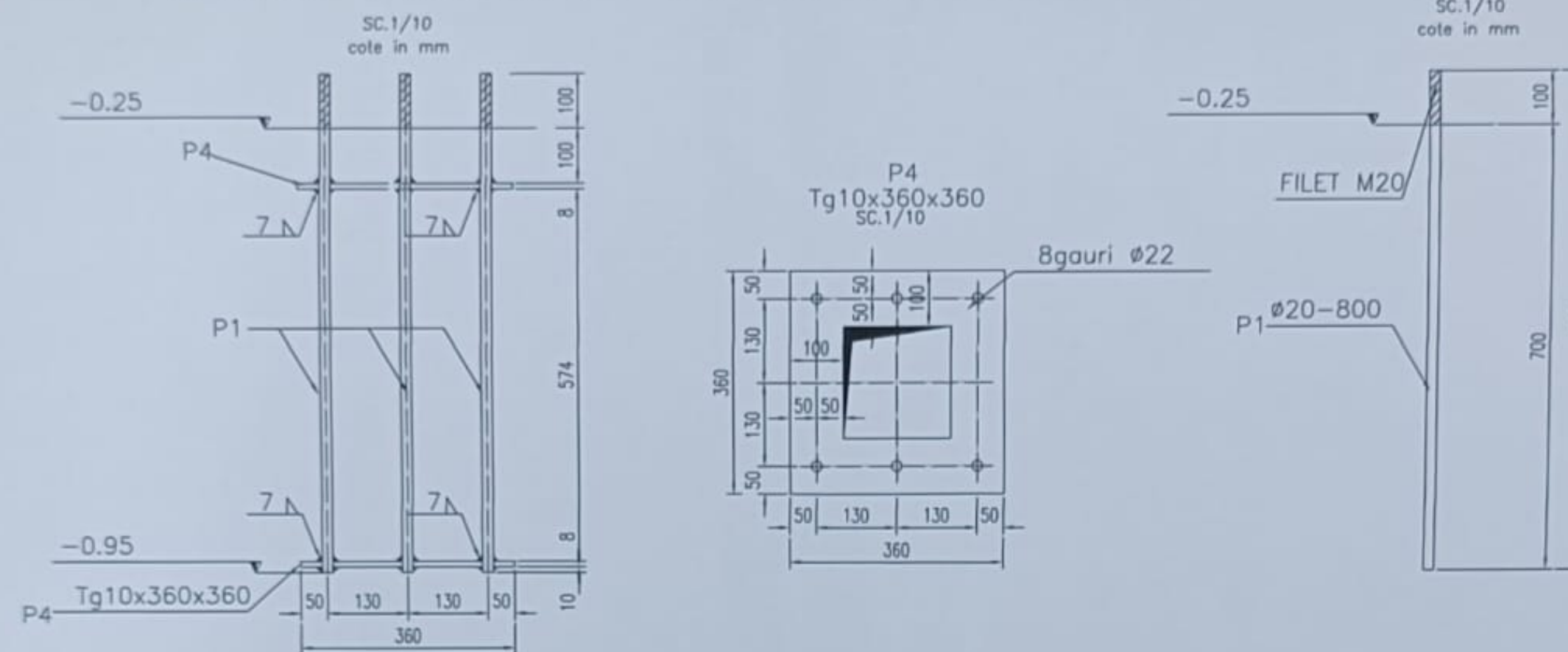

DETALIU PRINDERE MONTANT USA

SC.1/10

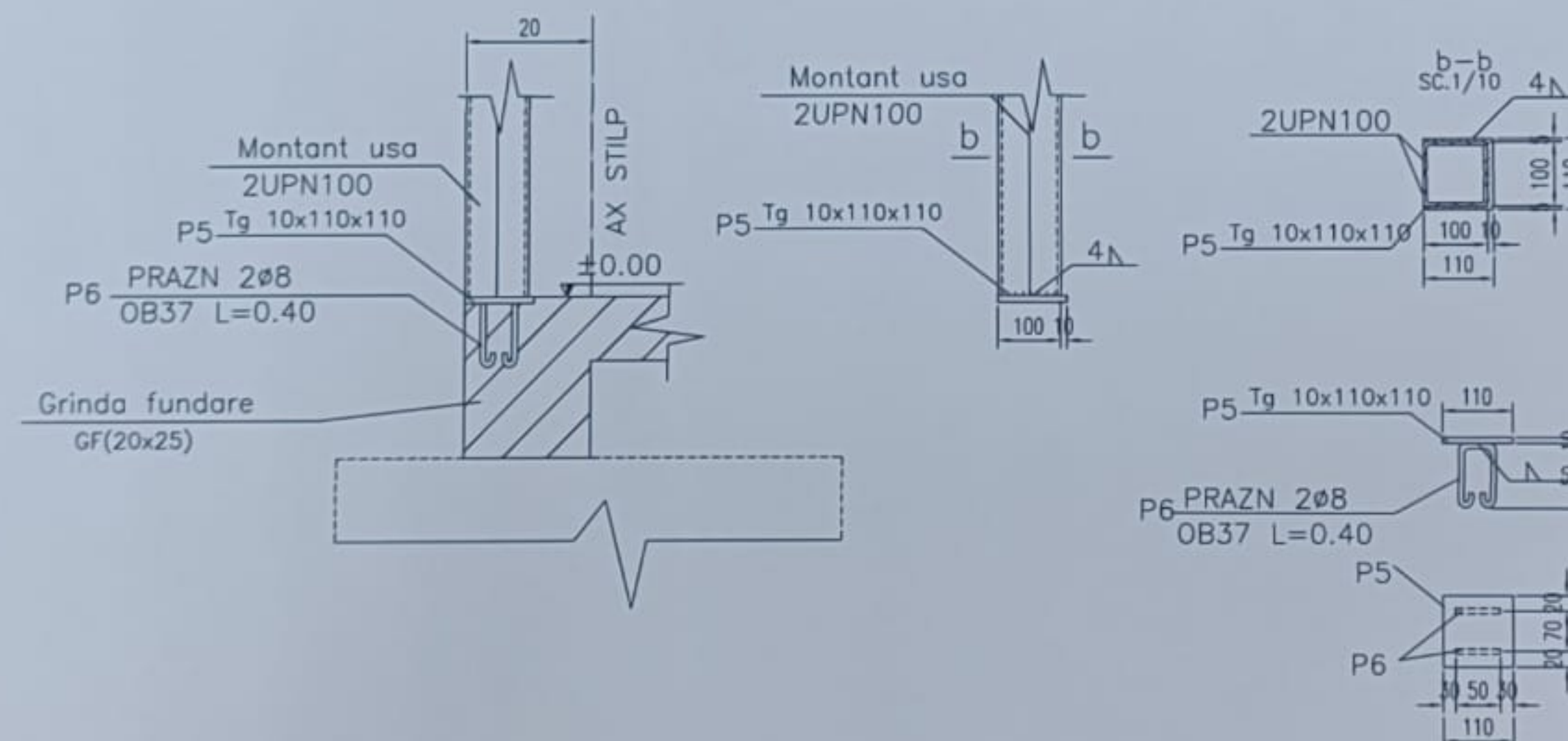

NORMATIVE APLICABILE:

- CB3-1975-Indrumator privind executarea trasarii de detaliu in constructii.
- P100-1/2006 Cod de proiectare seismica -Partea 1-prevederi de proiectare pentru cladiri.
- C169-1988-Normativ privind executare lucrarilor de terasamente pentru realizarea fundatiilor constructiilor civile si industriale.
- SR EN 1992-1-1:2004-Proiectarea structurilor din beton
- SR EN 1992-1-1:2004/NB-2008-Proiectare structurilor de beton-Anexa nationala
- NP 112-2004-Normativ privind proiectarea structurilor de fundare directe.
- NE 012/1-2007-Cod de practica pentru executarea lucrarilor din beton, beton armat si beton precomprimat partea 1:Producerea betonului.
- NE012/2-2010-Cod de practica pentru executarea lucrarilor din beton, beton armat si beton precomprimat partea 1:Executarea lucrarilor din beton.
- STAS 438/1-1989-Produse din otel pentru armarea betonului.Otel beton laminat la cald.
- ST 009-05-Specificatie tehnica privind produsele din otel utilizate ca armaturi-cerinte si criterii de performanta.
- C16-1984-Normativ pentru realizarea pe timp friguros a lucrarilor de constructii si a instalatiilor aferente.
- C56-1985-Normativ pentru verificarea calitatii si receptia lucrarilor de constructii.

MATERIALE UTILIZATE:

- Beton simplu de egalizare C8/10 XC1 Dmax32 S3 conf. NE 012-1:2007
- Beton armat C12/15 XC1(R0) Dmax32 S3 conf. NE 012-1:2007
- Ciment tip CEM II A-S 32.5N(uzual) conf. SR EN 197-1:2002.
- Ciment tip CEM I 42.5R (folosit la betonare pe timp friguros) conf. SR EN 197-1:2002.
- Agregate naturale de masa volumetrica normala conf.SR EN 12620+A1:2008
- Apa de amestec conf. SR EN 1008:2003.
- Otel beton OB37,categoria de rezistenta 1,cu $R_{p0.2k}=240 \text{ N/mm}^2$, categoria de ductibilitate C si factor de profil $f=0.045+0.052$ conf. STAS 438/1-89 si ST 009-05.
- Otel beton PC52,categoria de rezistenta 2,cu $R_{p0.2k}=340 \text{ N/mm}^2$, categoria de ductibilitate C si factor de profil $f=0.052+0.056$ conf. STAS 438/1-89 si ST 009-05.
- Acoperirea cu beton nominala $c_{nom}=45\text{mm}$.
- DOMENIUL DE VERIFICARE conf. HGR 925/1995 este A1.

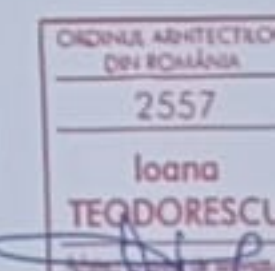

VERIFICATOR	NUME	SEMNATURA	REFERAT/EXPERTIZA NR. DATA
Proiectant general:	SC HAUSPLAN PROIECT SRL J29/ 3487/2007, CUI 22966067 tel: 0723374396; e-mail: teodorescuioana4@gmail.com	BENEFICIAR:	SC ET SERVICES SRL
SPECIFICATIE	NUME	SEMNATURA	SCARA: 1/20
SEF PROIECT	ING. IOANA TEODORESCU		
PROIECTAT	ING. TEODORA TANASESCU		
DESENAT	ING. TEODORA TANASESCU		
TITLU PROIECT:	EXTINDERE CONSTRUCTIE EXISTENTA C2 CU SPATIU PRODUCTIE CONFECTII TEXTILE P+1E	TITLU PLANSA:	DETALII FUNDATII (2)
AMPLASAMENT:	PLOIESTI, STR. DRUMUL SERII, NR. 16	FAZA:	S.F.
PLANSA NR.:	R 03		

S 01
SPATIU
DEPOZITARE
S=27.28 mp

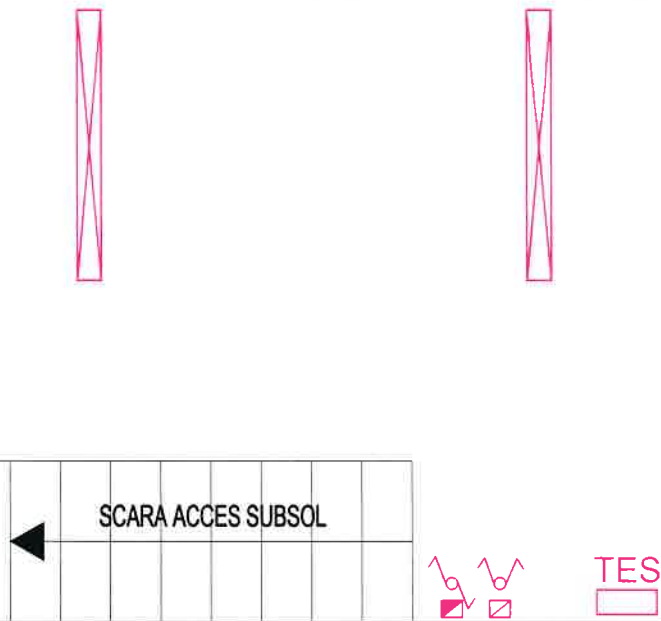

LEGENDA

- aplica perete
- corp suspendat
- comutator cap scara
- comutator
- priza
- doza

Materiale folosite
- cablu Cyy-F 3x1.5
mmp pentru iluminat
- cablu Cyy-F 3x2.5
mmp pentru prize

PROIECTANT GENERAL: SC HAUSPLAN PROJEKT SRL

VERIFICATOR/EXP.	NUME	SEMNATURA	CERINTA	REFERAT / EXPERTIZA: NR. / DATA
	PROIECTARE CONSTRUCTII SI INSTALATII PENTRU CONSTRUCTII CIVILE SI INDUSTRIALE S.C. GRIND PROIECT S.R.L. PRAHOVA TELEFON: 0744 897 095		BENEFICIAR: SC ET SERVICES SRL	NR. PR. 342/2024
SEF PROIECT:	NUMELE SI PRENUMELE	SEMNATURA	SCARA:	TITLU PROIECT:
PROIECTANT:	Arh. Ioana Teodorescu		1:100	EXTINDERE CONSTRUCTIE EXISTENTA C2 CU SPATIU PRODUCTIE CONFECTII TEXTILE P+1E
DESENAT:	ing. SANDU VICTOR		IUL2024	AMPLASAMENT: PLOIESTI, STR. DRUMUL SERII, NR. 16
TITLU PLANSA: INSTALATII ELECTRICE PLAN SUBSOL				FAZA S.F. PLANSA IE 01

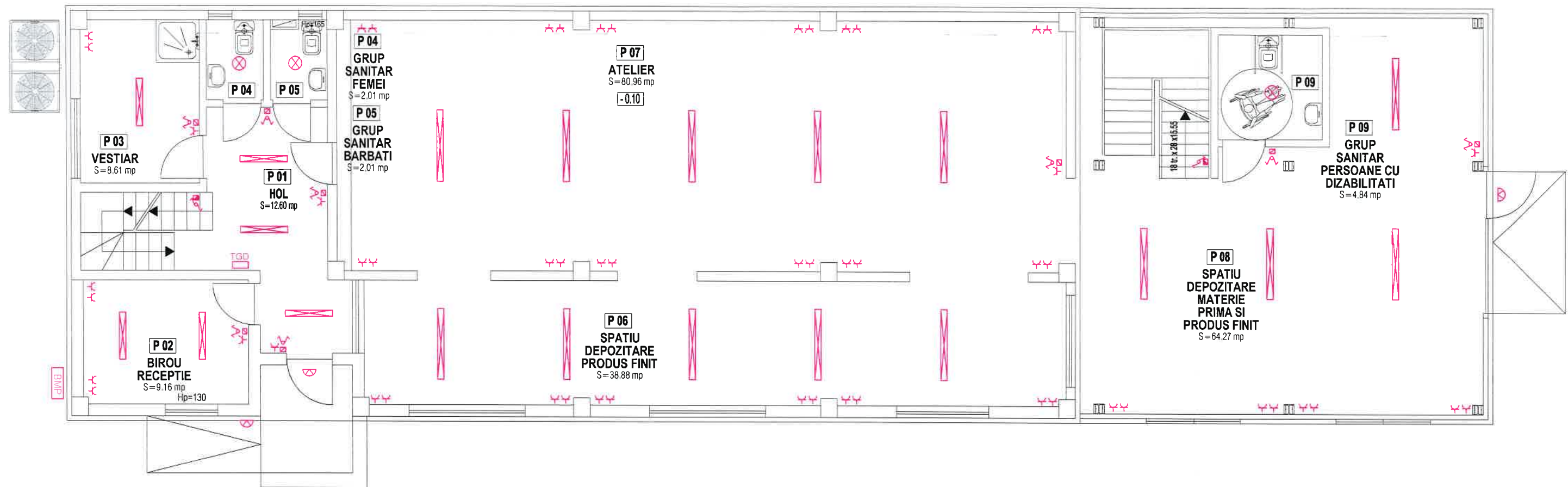

LEGENDA

- aplica perete
- corp suspendat
- comutator cap scara
- comutator
- priza
- doza

Materiale folosite
- cablu Cyy-F 3x1.5
mmp pentru iluminat
- cablu Cyy-F 3x2.5
mmp pentru prize

PROIECTANT GENERAL: SC HAUSPLAN PROJEKT SRL

VERIFICATOR/EXP.	NUME	SEMNATURA	CERINTA	REFERAT / EXPERTIZA: NR. / DATA
	PROIECTARE CONSTRUCTII SI INSTALATII PENTRU CONSTRUCTII CIVILE SI INDUSTRIALE S.C. GRIND PROIECT S.R.L. PRAHOVA TELEFON: 0744 897 095		SC ET SERVICES SRL	NR. PR. 342/2024
SEF PROIECT:	Arh. Ioana Teodorescu	SEMNATURA:	SCARA:	TITLU PROIECT:
PROIECTANT:	ing. SANDU VICTOR		1:100	EXTINDERE CONSTRUCTIE EXISTENTA C2 CU SPATIU PRODUCTIE CONFECTII TEXTILE P+1E AMPLASAMENT: PLOIESTI, STR. DRUMUL SERII, NR. 16
DESENAT:	ing. SANDU VICTOR	IUL2024	TITLU PLANSA:	PLANSA
			INSTALATII ELECTRICE PLAN PARTER	IE 02

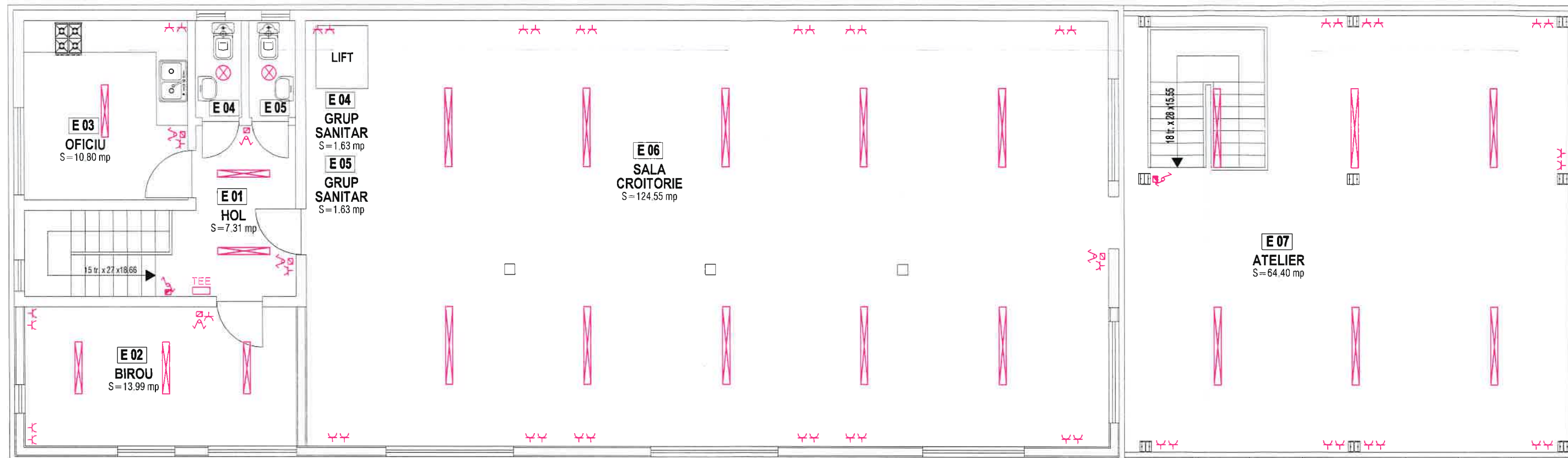

LEGENDA

- aplica perete
- corp suspendat
- comutator cap scara
- comutator
- priza
- doza

Materiale folosite
- cablu Cyy-F 3x1.5
mmp pentru iluminat
- cablu Cyy-F 3x2.5
mmp pentru prize

PROIECTANT GENERAL: SC HAUSPLAN PROJEKT SRL

VERIFICATOR/EXP.	NUME	SEMNATURA	CERINTA	REFERAT / EXPERTIZA: NR. / DATA
	PROIECTARE CONSTRUCTII SI INSTALATII PENTRU CONSTRUCTII CIVILE SI INDUSTRIALE S.C. GRIND PROIECT S.R.L. PRAHOVA TELEFON: 0744 897 095		SC ET SERVICES SRL	NR. PR. 342/2024
SEF PROIECT:	Arh. Ioana Teodorescu	SEMNATURA:	SCARA:	TITLU PROIECT:
PROIECTANT:	ing. SANDU VICTOR		1:100	EXTINDERE CONSTRUCTIE EXISTENTA C2 CU SPATIU PRODUCTIE CONFECTII TEXTILE P+1E
DESENAT:	ing. SANDU VICTOR		IUL2024	AMPLASAMENT: PLOIESTI, STR. DRUMUL SERII, NR. 16
TITLU PLANSA:				INSTALATII ELECTRICE PLAN ETAJ
				FAZA S.F. PLANSA IE 03

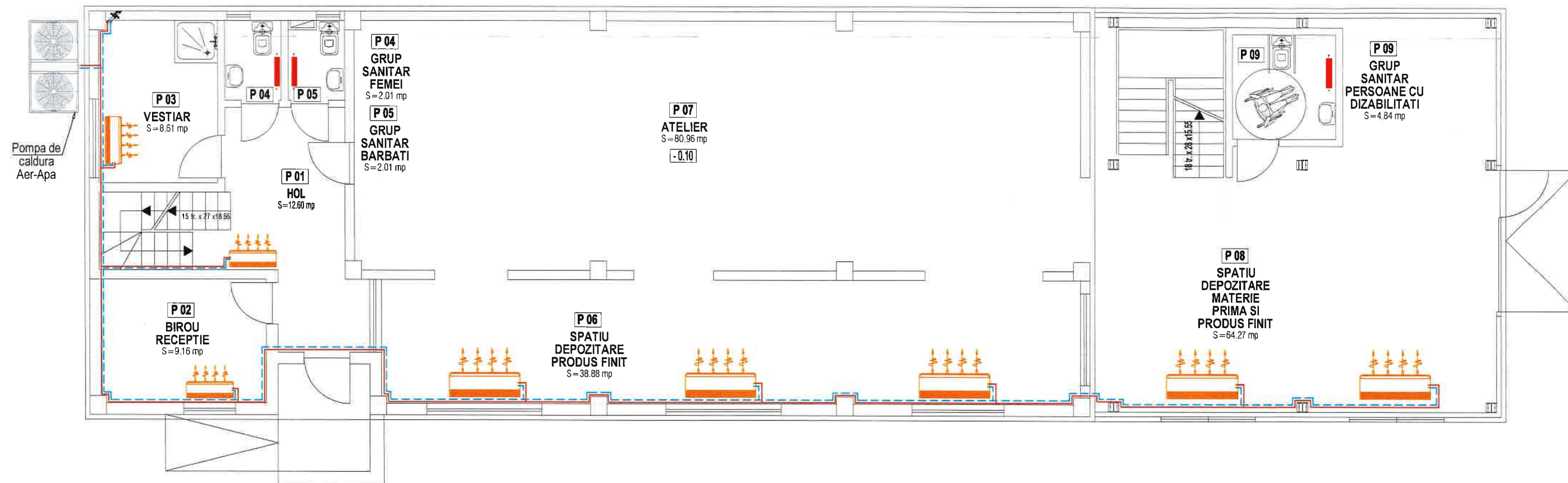

LEGENDA:

	Radiator din otel, tip port prosop electric.
	Ventiloconvector, tip panou, complet echipat
	Centrala termica cu functionare pe combustibil gazos
	Conducte tur retur, pentru agent termic din Cupru, montate aparent sau ingropat

PROIECTANT GENERAL: SC HAUSPLAN PROJEKT SRL

VERIFICATOR/EXP.	NUME	SEMNATURA	CERINTA	REFERAT / EXPERTIZA: NR. / DATA
	PROIECTARE CONSTRUCTII SI INSTALATII PENTRU CONSTRUCTII CIVILE SI INDUSTRIALE S.C. GRIND PROIECT S.R.L. PRAHOVA TELEFON: 0744 897 095			
SEF PROIECT:	Arh. Ioana Teodorescu		SCARA:	
PROIECTANT:	ing. SANDU VICTOR		1:100	
DESENAT:	ing. SANDU VICTOR		IUL2024	
BENEFICIAR:				NR. PR. 342/2024
SC ET SERVICES SRL				
TITLU PROIECT:				FAZA S.F.
EXTINDERE CONSTRUCTIE EXISTENTA C2 CU SPATIU PRODUCTIE CONFECTII TEXTILE P+1E				
AMPLASAMENT: PLOIESTI, STR. DRUMUL SERII, NR. 16				
TITLU PLANSA:				PLANSA IT 01
INSTALATII TERMICE				
PLAN PARTER				

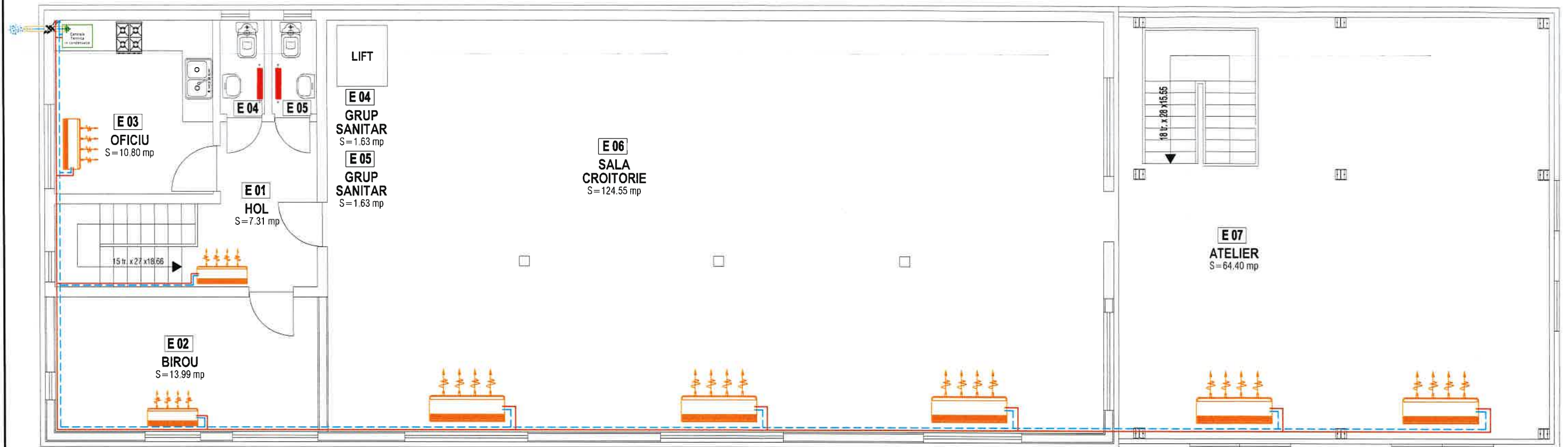

LEGENDA:

	Radiator din otel, tip port prosop electric.
	Ventiloconvector, tip panou, complet echipat
	Centrala termica cu functionare pe combustibil gazos
	Conducte tur retur, pentru agent termic din Cupru, montate aparent sau ingropat

PROIECTANT GENERAL: SC HAUSPLAN PROJEKT SRL

VERIFICATOR/EXP.	NUME	SEMNATURA	CERINTA	REFERAT / EXPERTIZA: NR. / DATA
	PROIECTARE CONSTRUCTII SI INSTALATII PENTRU CONSTRUCTII CIVILE SI INDUSTRIALE S.C. GRIND PROIECT S.R.L. PRAHOVA TELEFON: 0744 897 095			NR. PR. 342/2024
SEF PROIECT:	Arh. Ioana Teodorescu	SEMNATURA:	TITLU PROIECT:	FAZA B.FAC
PROIECTANT:	ing. SANDU VICTOR	SCARA:	EXTINDERE CONSTRUCTIE EXISTENTA C2 CU SPATIU PRODUCTIE CONFECTII TEXTILE P+1E	PLANSA IT 02
DESENAT:	ing. SANDU VICTOR	IUL2024	AMPLASAMENT: PLOIESTI, STR. DRUMUL SERII, NR. 16	
			TITLU PLANSA:	
			INSTALATII TERMICE	
			PLAN ETAJ	

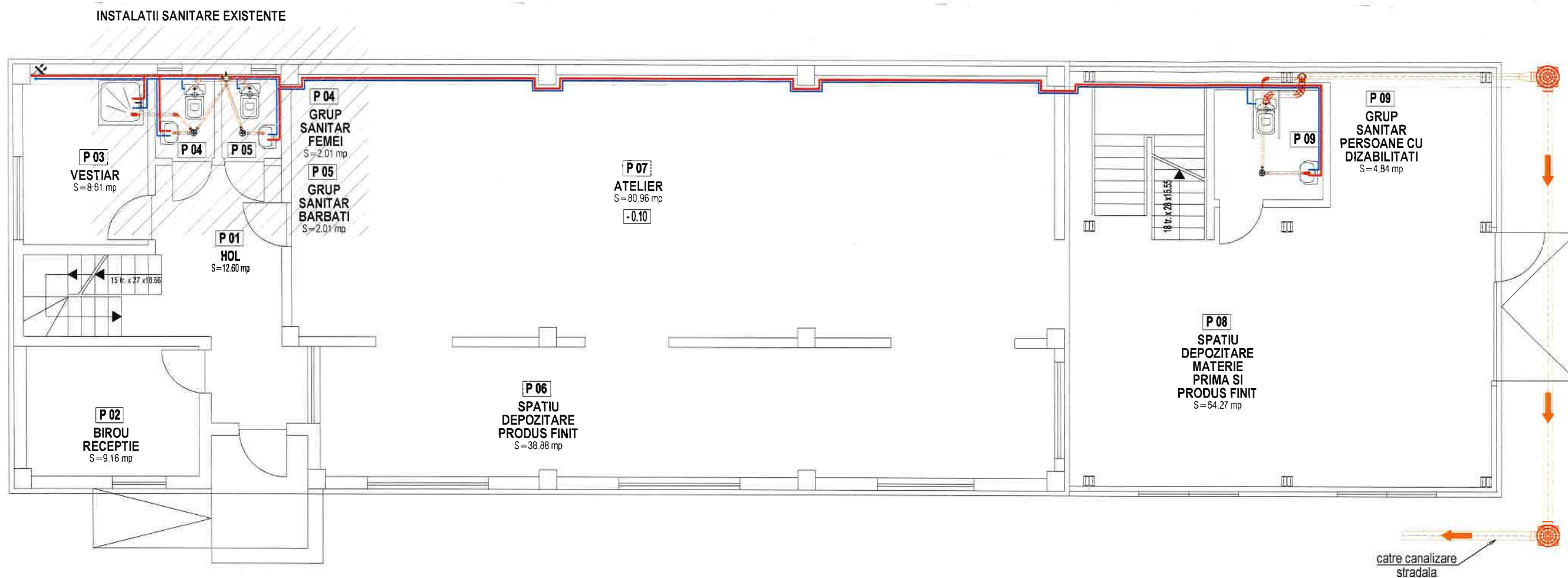

LEGENDA:

	Conducta canalizare menajera
	Sifon de pardoseala
	Conducta apa calda menajera;
	Conducta apa rece menajera;
	Camin de vizitare

PROIECTANT GENERAL: SC HAUSPLAN PROJEKT SRL

VERIFICATOR/EXP.	NUME	SEMNATURA	CERINTA	REFERAT / EXPERTIZA: NR. / DATA
	PROIECTARE CONSTRUCTII SI INSTALATII PENTRU CONSTRUCTII CIVILE SI INDUSTRIALE		SC ET SERVICES SRL	NR. PR. 342/2024
	S.C. GRIND PROIECT S.R.L. PRAHOVA TELEFON: 0744 897 095		TITLU PROIECT: EXTINDERE CONSTRUCTIE EXISTENTA C2 CU SPATIU PRODUCTIE CONFECTII TEXTILE P+1E AMPLASAMENT: PLOIESTI, STR. DRUMUL SERII, NR. 16	FAZA S.F.
SEF PROIECT:	Arh. Ioana Teodorescu	SCARA:	TITLU PLANSA:	PLANSA IS 01
PROIECTANT:	ing. SANDU VICTOR	1:100	INSTALATII SANITARE PLAN PARTER	
DESENAT:	ing. SANDU VICTOR	IUL2024		

INSTALATII SANITARE EXISTENTE

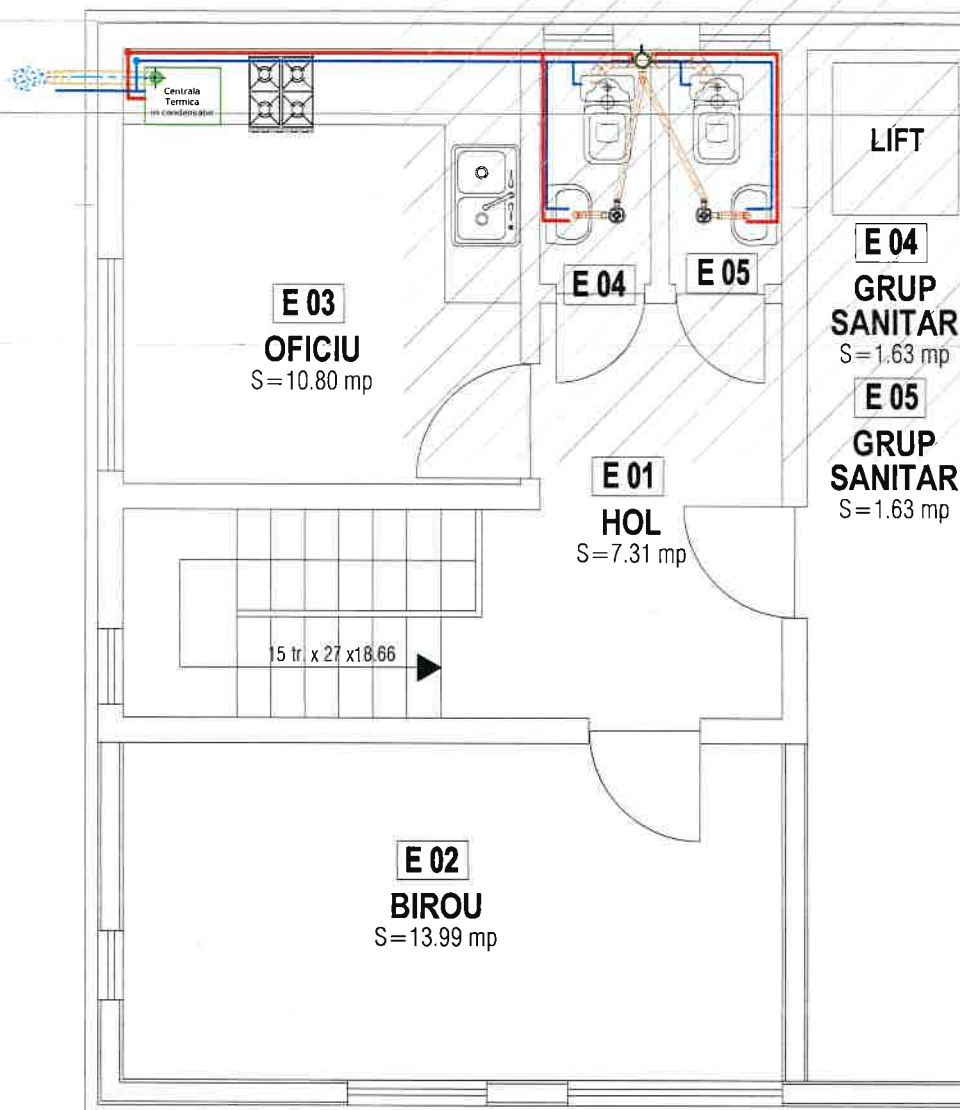

LEGENDA:

	Conducta canalizare menajera
	Sifon de pardoseala
	Conducta apa calda menajera;
	Conducta apa rece menajera;
	Camin de vizitare



PROIECTANT GENERAL: SC HAUSPLAN PROJEKT SRL

VERIFICATOR/EXP.	NUME	SEMNATURA	CERINTA	REFERAT / EXPERTIZA: NR. / DATA
	PROIECTARE CONSTRUCTII SI INSTALATII PENTRU CONSTRUCTII CIVILE SI INDUSTRIALE		BENEFICIAR: SC ET SERVICES SRL	
	S.C. GRIND PROIECT S.R.L. PRAHOVA TELEFON: 0744 897 095		TITLU PROIECT: EXTINDERE CONSTRUCTIE EXISTENTA C2 CU SPATIU PRODUCTIE CONFECTII TEXTILE P+1E AMPLASAMENT: PLOIESTI, STR. DRUMUL SERII, NR. 16	
SEF PROIECT:	NUMELE SI PRENUMELE	SEMNATURA:	SCARA:	FAZA S.F.
PROIECTANT:	ing. SANDU VICTOR		1:100	
DESENAT:	ing. SANDU VICTOR		IUL2024	PLANSA IS 02
TITLU PLANSA: INSTALATII SANITARE PLAN ETAJ				